

E1

曲軸箱
CRANK CASE

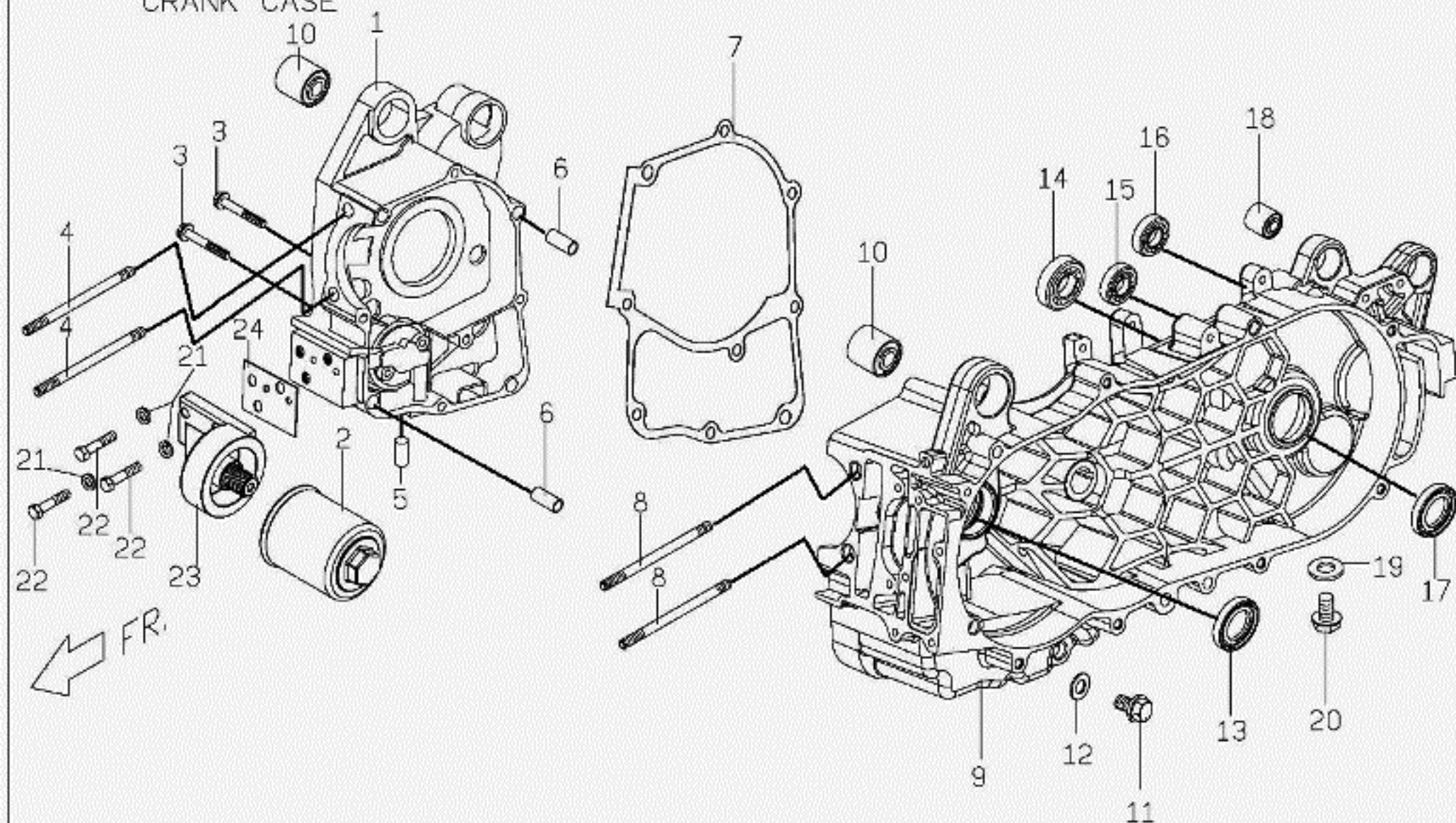

JXC-NFI-E01 E01. 曲軸箱(E01. CRANKCASE)

NO. 項目	Part No. 零件號碼	Q'TY 數量	PART NAME 零件中文名稱	PART NAME 零件英文名稱	SPECIFICATION 規格
1	XC0610000000S	1	XC右曲軸箱組合	CRANKCASE, RH	
2	C1082020000	1	機油濾清器	OIL FILTER	
3	90190605004	2	六角凸緣螺栓(M6*50L)鍍G	HEXAGON FLANGE BOLT	
4	90170819800	2	雙頭螺栓	STUD BOLT	
5	G1061070000	1	油塞	OIL PLUG	
6	93540801400	2	定位銷	LOCK PIN	
7	C5061041000	1	曲軸箱墊片	Crankcase Gasket	
8	90170820500	2	雙頭螺栓	STUD BOLT	
9	XC0620100000	1	左曲軸箱	CRANKCASE,LH.	
10	E1061020000	2	防震襯套(引擎吊架)	BUSH, QUAKEPROOF	
11	90181201501	1	六角凸緣螺栓-鍍G	HEXAGON HEAD BOLT FLANGE	
12	92141200006	1	平墊圈	WASHER	
13	95572232603	1	HTCL油封	HTCL Oil Seal	
14	96510620407	1	深槽滾珠軸承	DEEP GROOVE BALL BEARING	
15	96510620200	1	滾珠軸承	BALL BEARING	
16	96510620301	1	滾珠軸承 6203 C3	BALL BEARING	
17	95572032602	1	TC形油封(SD20)	OIL SEAL TC TYPE(SD20)	
18	P1062020000	1	防震襯套	BUSH, QUAKEPROOF	
19	92140800001	1	平墊圈(8*1.6T)	WASHER (8*1.6T)	
20	90190801202	1	六角凸緣螺栓鍍墨綠	HEXAGON FLANGE BOLT (M8*12L)	
21	92140600011	3	平墊圈	WASHER	
22	90190602002	3	六角凸緣螺栓(M6*20L)	HEXAGON FLANGE BOLT (M6*20L)	
23	C1082030000	1	機油濾清器固定座	SEAT, OIL FILTER	
24	C1082042000	1	機油濾清器墊片	GASKET,OIL FILTER	

E2

左邊蓋

LH SIDE COVER

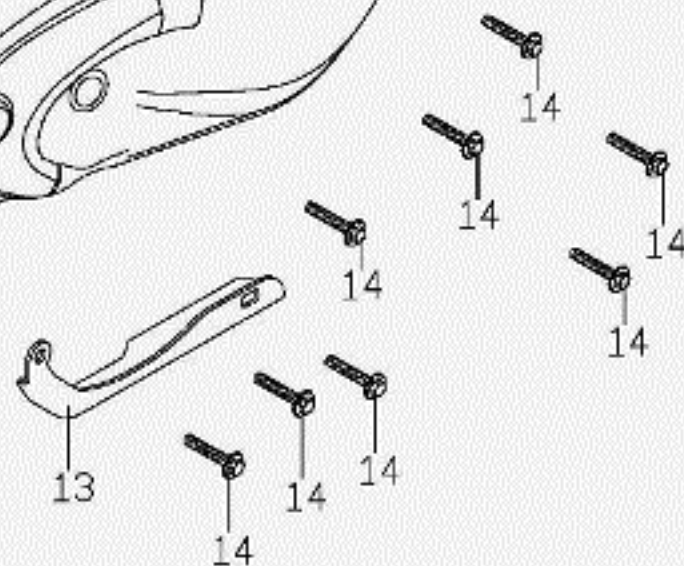
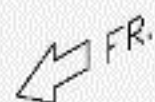
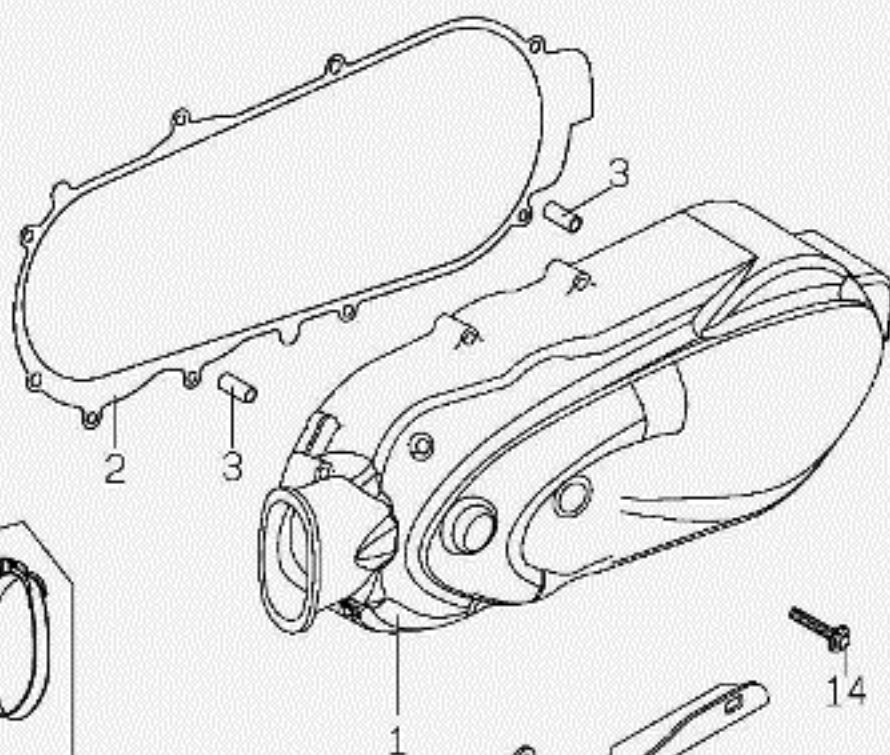
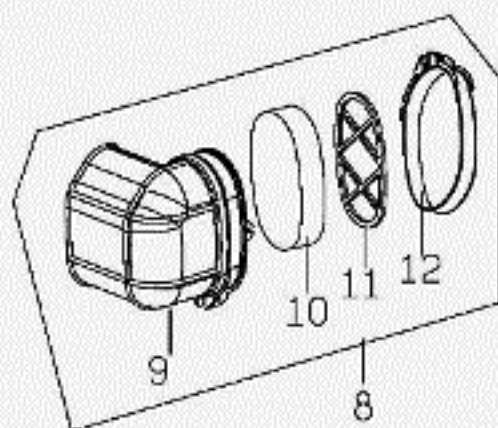
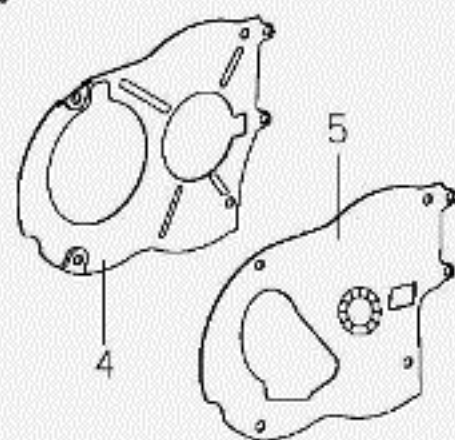

齒輪箱總油容量
 機殼使用指定齒輪油:PGO齒輪油
 總油量:0.110l
 更換油量:0.090l

15

JXC-NFI-E02 E02. 左邊蓋(E02. LH SIDE COVER)

NO. 項目	Part No. 零件號碼	Q'TY 數量	PART NAME 零件中文名稱	PART NAME 零件英文名稱	SPECIFICATION 規格
1	C20630117208	1	左邊蓋(散銀色)Smart engine	LH.,SIDE COVER	
2	C2063021000	1	左邊蓋襯墊	Gasket Left Cover	
3	93540801400	2	定位銷	LOCK PIN	
4	C20630600001	1	左邊蓋隔板	PARTITION PLATE	
5	C20631200001	1	隔板襯墊	GASKET PARTITION PLATE	
6	92110500000	6	彈簧鎖緊墊圈	SPRING LOCK WASHER	
7	90040500900	6	十字槽盤頭機器螺釘M5*P0.8*9L	C-R PAN HD. MACHINE SCREW	
8	BF0631000000	1	通風管組合	BREATHER PIPE COMP	
9	BF0630300000	1	通風管	BREATHER PIPE	
10	C1063092000	1	過濾棉	SPONGE,BREATHER PIPE	
11	C1063110000	1	固定板	FIXING PLATE	
12	C1706280000	1	管夾	CLAMP	
13	C1062081000	1	中腳柱固定托架	BRACKET, CENTER STAND	
14	90190604001	8	六角凸緣螺栓	HEXAGON FLANGE BOLT (M6*40L)	
15	C16031410001	1	齒輪油注意貼紙(英文)	NOTICE STICKER, GEAR OIL	

E3 汽缸頭，汽缸蓋

CYLINDER HEAD, CYLINDER HEAD COVER

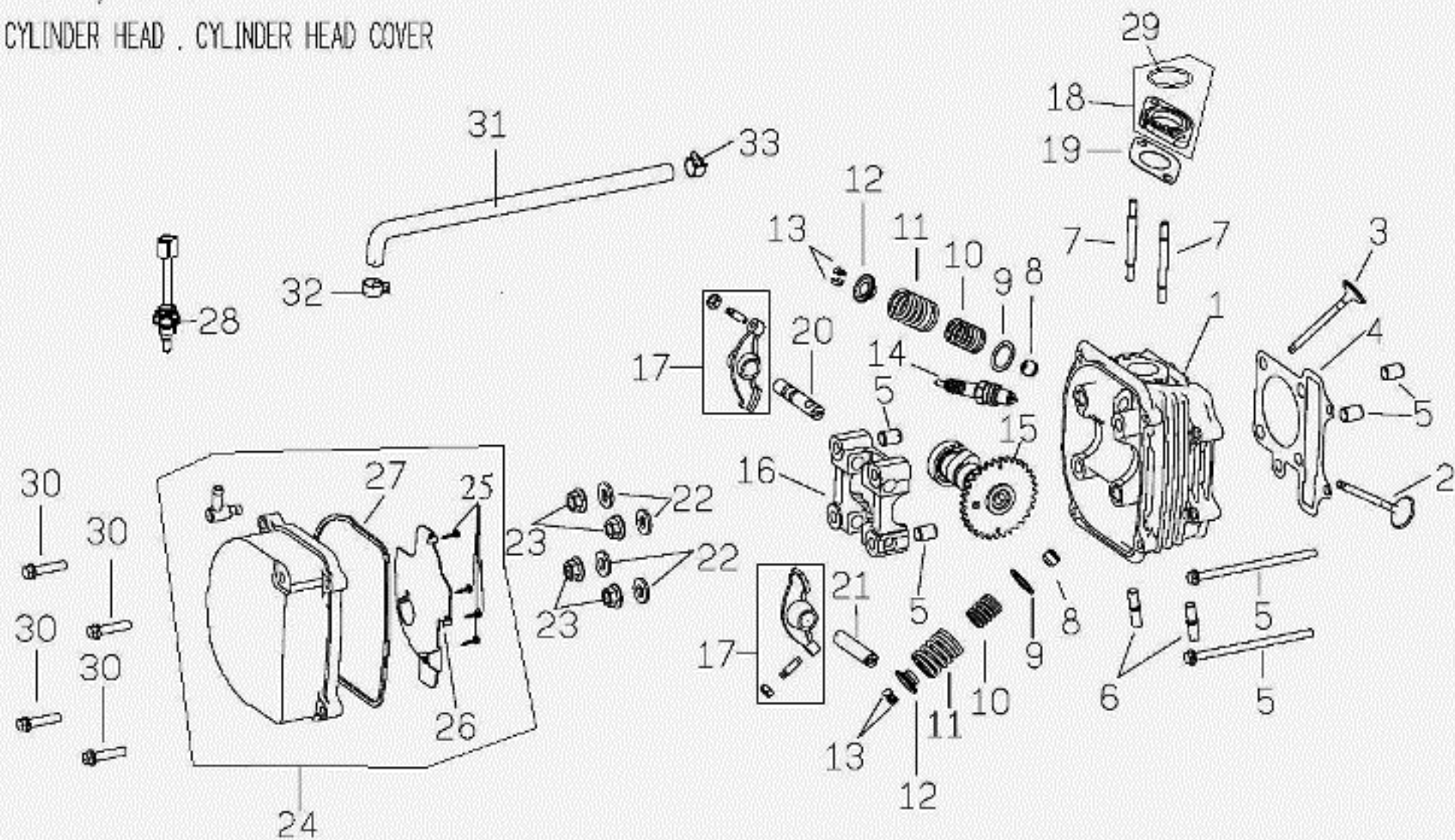

JXC-NFI-E03 E03. 汽缸頭(E03. CYLINDER HEAD)

NO. 項目	Part No. 零件號碼	Q'TY 數量	PART NAME 零件中文名稱	PART NAME 零件英文名稱	SPECIFICATION 規格
1	XC0710100000	1	汽缸頭	CYLINDER HEAD	
2	XC0712000000	1	排氣閥	VALVE EXHAUST	
3	XC0713000000	1	進氣閥	VALVE INLET	
4	XC0710700000	1	汽缸頭墊片	CASKET HEAD CYL.	
5	93541001401	2	定位銷(10*14)	LOCK PIN(10*14)	
6	90170802900	2	雙頭螺栓	STUD BOLT	
7	90170606300	2	雙頭螺栓	STUD BOLT	
8	C107A4500000	1	閥門油封(售服包)	SEAL VALVE STEM	1台分(C1071451000×2個)
9	92431600002	2	平墊圈	WASHER	
10	C5071421000	2	閥門內彈簧	INNER SPRING, VALVE	
11	XC0714100000	2	閥門外彈簧	Valve Spring, Outer	
12	C1071440000	2	閥門彈簧承盤	RETAINER, VALVE SPRING	
13	C1071430000	4	閥門栓	COTTER VALVE	
14	C122B0100002	1	火星塞(CR7HSA)	Spark Plug	
15	XC0730000000	1	凸輪軸總成	CAMSHAFT COMP	
16	C1072430000	1	凸輪軸固定座	CAMSHAFT HOLDER	
17	XC0720200000	2	閥門搖臂組合	Valve Rocker Arm Comp.	
18	J32613000001	1	進氣歧管絕緣板組合	INSULATOR COMP., MANIFOLD	
19	J32613200000	1	絕緣板墊片	Insulator Gasket	
20	C1072050000	1	進氣閥搖臂軸	SHAFT, IN ROCKER ARM	

JXC-NFI-E03 E03. 汽缸頭(E03. CYLINDER HEAD)

NO. 項目	Part No. 零件號碼	Q'TY 數量	PART NAME 零件中文名稱	PART NAME 零件英文名稱	SPECIFICATION 規格
21	C1072060000	1	排氣閥搖臂軸	SHAFT, EX ROCKER ARM	
22	92140800000	4	平墊圈(8.4D*17D*1.6T)	PLAIN WASHER	
23	92040800000	4	六角凸緣螺帽(M8)鍍鋅(鍍)白色	HEXAGON FLANGE NUT	
24	XC0711000000S	1	汽缸頭蓋組合	CYL.HEAD COVER COMP.	
25	90150400800	4	十字槽扁圓頭自攻螺釘	CR TRUSS HD TAPPING SCREW(M4*8L)	
26	C10711500001	1	隔板	PARTITION PLATE	
27	C1071120000	1	汽缸頭蓋襯墊	GASKET, CYLINDER HEAD COVER	
28	XC0716100000	1	引擎溫度感知器	Engine Temp. Sensor	
29	95512900000	1	O形環	O-RING	
30	90190602701	4	六角凸緣螺栓鍍墨綠	HEXAGON FLANGE BOLT (M6*27L)	
31	XC0711400000	1	通氣管	TUBE, CYL.	
32	92221100001	1	板狀管夾	HOSE CLAMP	
33	92221300001	1	板狀管夾	HOSE CLAMP	

E4 汽缸，活塞，曲柄軸總成

CYLINDER . PISTON . CRANKSHAFT

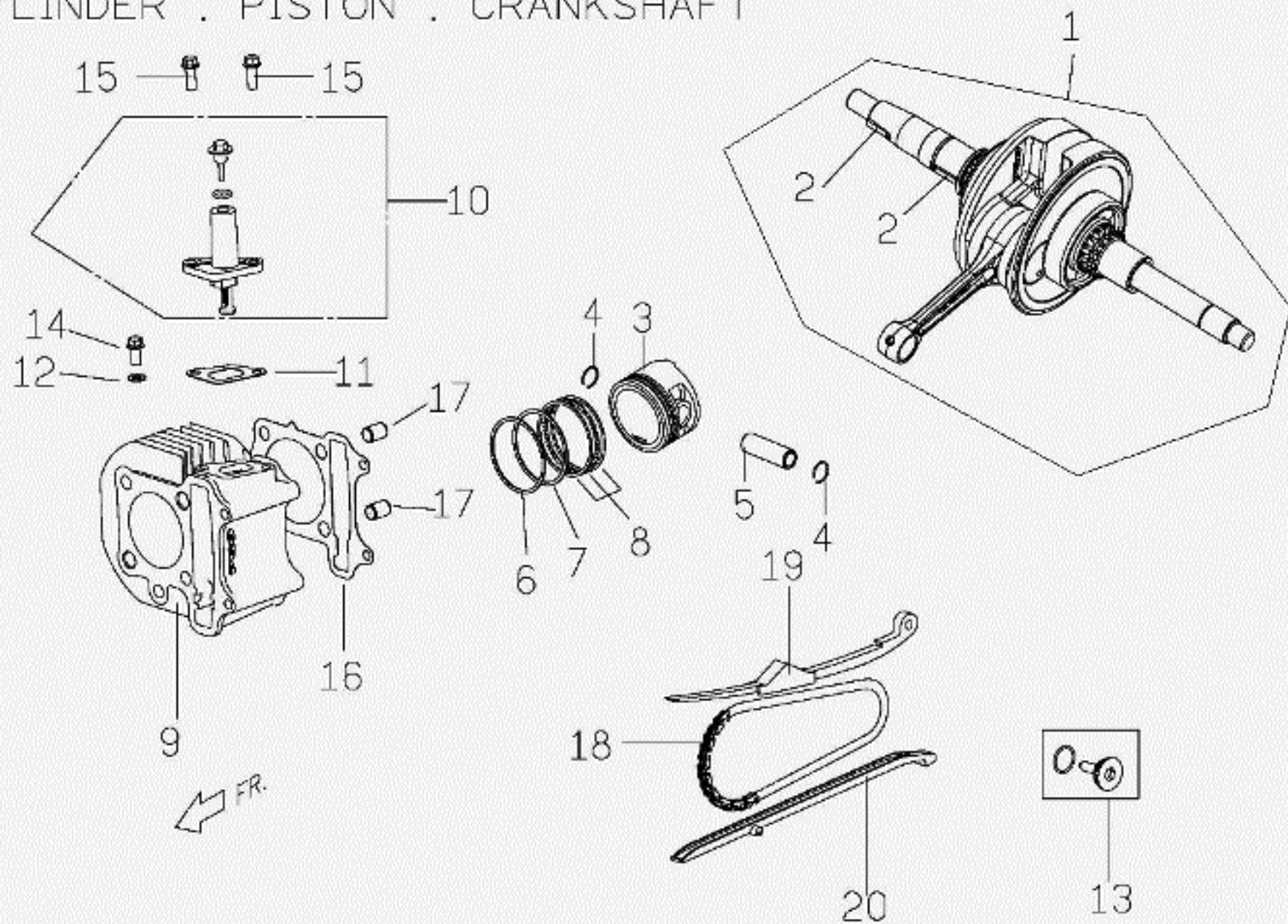

JXC-NFI-E04 E04. 曲柄軸(E04. CRANKSHAFT)

NO. 項目	Part No. 零件號碼	Q'TY 數量	PART NAME 零件中文名稱	PART NAME 零件英文名稱	SPECIFICATION 規格
1	XC0665000000	1	曲柄軸總成	CRANK SHAFT ASSY.	
2	93530402502	2	半月鍵	WOODRUFF KEY	
3	XC0670100000	1	活塞	PISTON	
4	G1067151000	2	活塞銷夾	CLIP, PISTON PIN	
5	C10671100003	1	活塞銷	Piston Pin	
6	A10673100000	1	活塞環 (1)	Piston Ring Top	
7	A10673200000	1	活塞環 (2)	Piston Ring Second	
8	A10674000000	1	刮油環組合	OIL SCRAPER RING COMP.	
9	XC0640100000	1	汽缸	CYLINDER ASSY.	
10	C1072500000	1	鏈條調整器組合	CHAIN ADJUSTER ASSY	
11	C10724820000	1	鏈條調整器墊片	Gasket, Chain Adjuster	
12	92140600011	1	平墊圈	WASHER	
13	C1072490000	1	拉力桿螺絲組合	SCREW ASSY, TIMING CHAIN TENSIONER	
14	90190601207	1	六角凸緣螺栓鍍G	HEXAGON FLANGE BOLT(M6*1.0P*12L)	
15	90190601604	2	六角凸緣螺栓-鍍G	HEXAGON FLANGE BOLT	
16	C1064111000	1	汽缸墊片	Gasket Cyl.	
17	93541001401	2	定位銷 (10*14)	LOCK PIN (10*14)	
18	XC0724600000	1	凸輪軸鏈條	CHAIN,CAMSHAFT	
19	C1072440000	1	鏈條拉力桿	TENSIONER, TIMING CHAIN	
20	C10724700001	1	鏈條導件	GUIDE COMP.,CAM CHAIN	

E5 右曲軸箱蓋

RIGHT CRANKCASE COVER

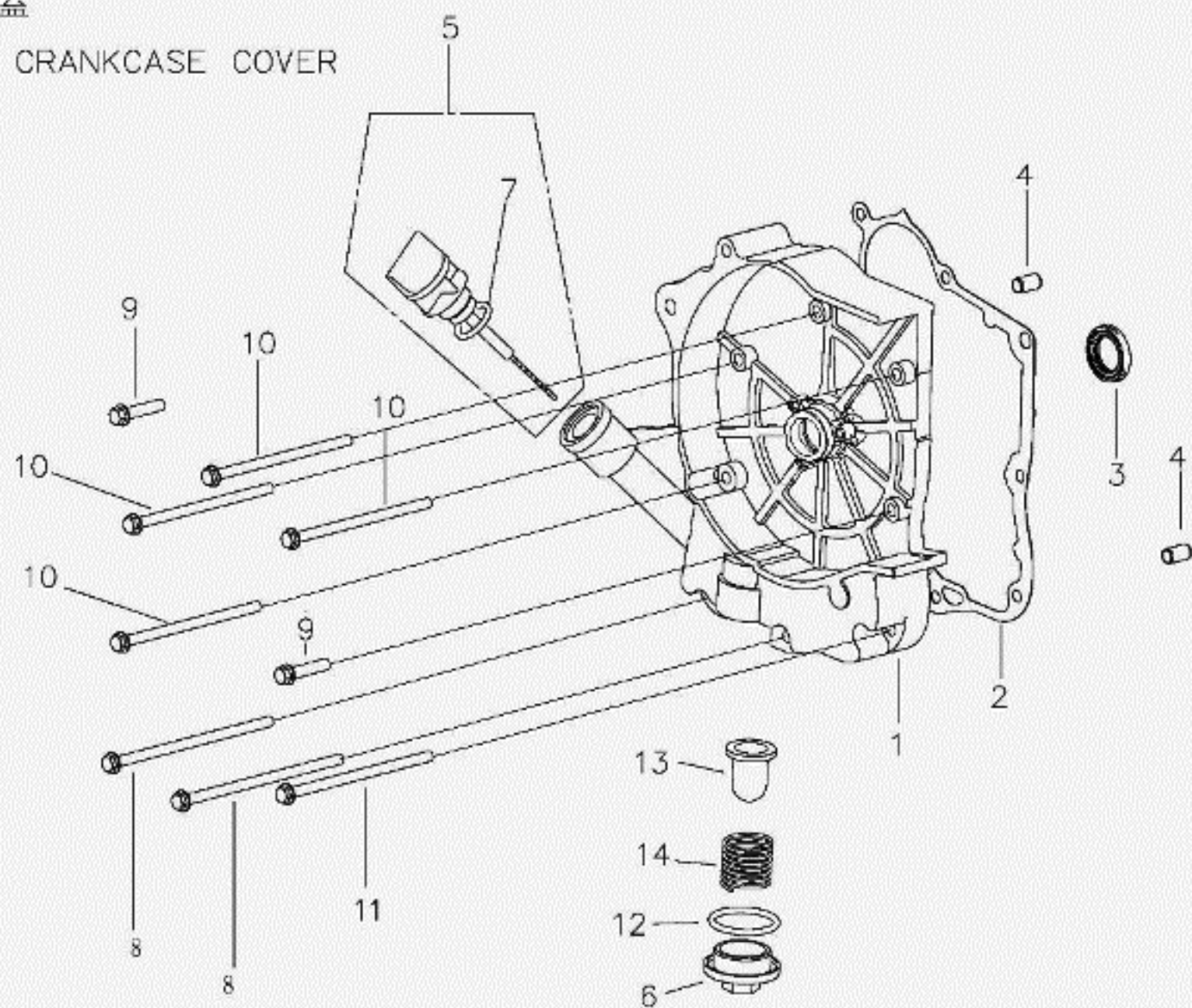

FR. →

JXC-NFI-E05 E05. 右曲軸箱(E05. RIGHT CRANKCASE COVER)

NO. 項目	Part No. 零件號碼	Q'TY 數量	PART NAME 零件中文名稱	PART NAME 零件英文名稱	SPECIFICATION 規格
1	C10680130004	1	右曲軸箱蓋	COVER, R. CRANKCASE	
2	C10680220000	1	右曲軸箱蓋墊片	Gasket Rh. CrankCase Cover	
3	95572030502	1	HTCR油封	OIL SEAL HTCR TYPE	
4	93540801400	2	定位銷	LOCK PIN	
5	C2068110000	1	機油尺組合	GAUGE, OIL LEVEL ASSY	
6	C1062240000	1	濾油網蓋	OIL STRAINER COVER	
7	95511800001	1	O形環	O-RING	
8	90190611001	2	六角凸緣螺栓-鍍G	HEXANGON FLANGE BOLT	
9	90190602701	2	六角凸緣螺栓鍍墨綠	HEXAGON FLANGE BOLT (M6*27L)	
10	90190609501	4	六角凸緣螺栓-鍍G	HEXANGON FLANGE BOLT	
11	90190610001	1	六角凸緣螺栓-鍍G	HEXAGON FLANGE BOLT (M6*100L)	
12	95513100000	1	O形環	O RING	
13	G1062180000	1	濾油網	OIL STRAINER	
14	C1062190000	1	壓縮彈簧	COMPRESSION SPRING	

E6 噴射系統
INJECTION SYSTEM

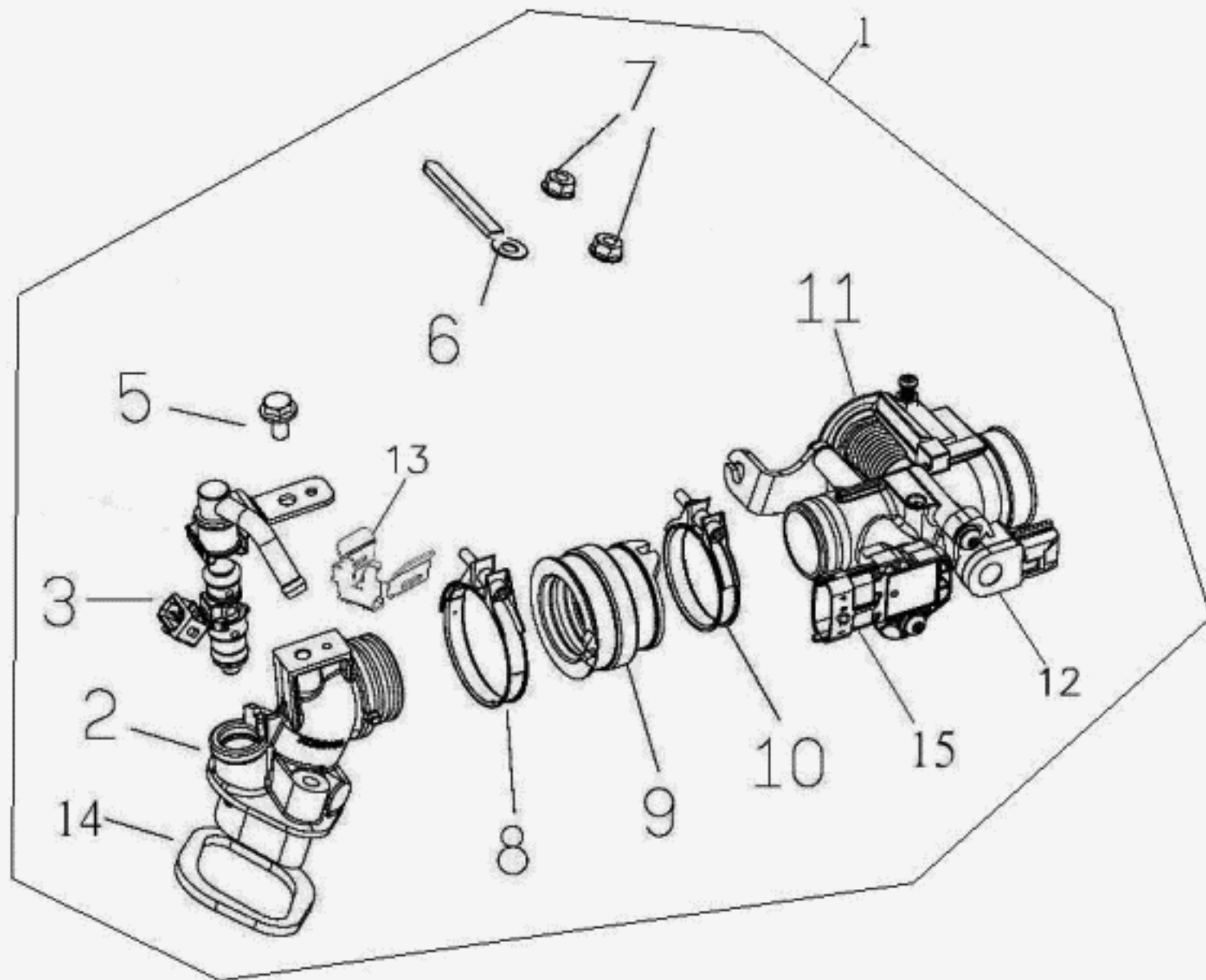

JXC-NFI-E06 E06. 噴射系統(E06. INJECTION)

NO. 項目	Part No. 零件號碼	Q'TY 數量	PART NAME 零件中文名稱	PART NAME 零件英文名稱	SPECIFICATION 規格
1	XC2630100000	1	節流閥本體總成	T/B ASSY	
2	XC2610100000	1	進氣歧管	INTAKE MAINFOLD	
3	BA2612100001	1	噴嘴組合(BOSCH)	INJECTION VALVE	
5	90190601207	1	六角凸緣螺栓鍍G	HEXAGON FLANGE BOLT(M6*1.0P*12L)	
6	ES706020000	1	導線夾	WIRE CLIP	
7	92040600000	2	六角凸緣螺帽(M6*1.0P)	HEXAGON FLANGE NUT (M6*1.0P)	
8	XC2610600000	1	管束	CLAMP	
9	BA2630400000	1	連接管	INSULATOR	
10	J32610600000	1	管束	CLAMP	
11	XC2630200000	1	節流閥本體組合	THROTTLE BODY ASSY.	
12	J32630400001	1	閥門位置感測器	THROTTLE POSITION SENSOR	
13	A12612300000	1	噴嘴卡夾	INJECTOR CLIP	
14	ES261070000	1	歧管墊片	HOSE CLAMP	
15	J32630300000	1	壓力/溫度感測器	PRESSURE/TEMPERTURE SENSOR	

E7

傳動皮輪帶
DRIVEN PULLEY

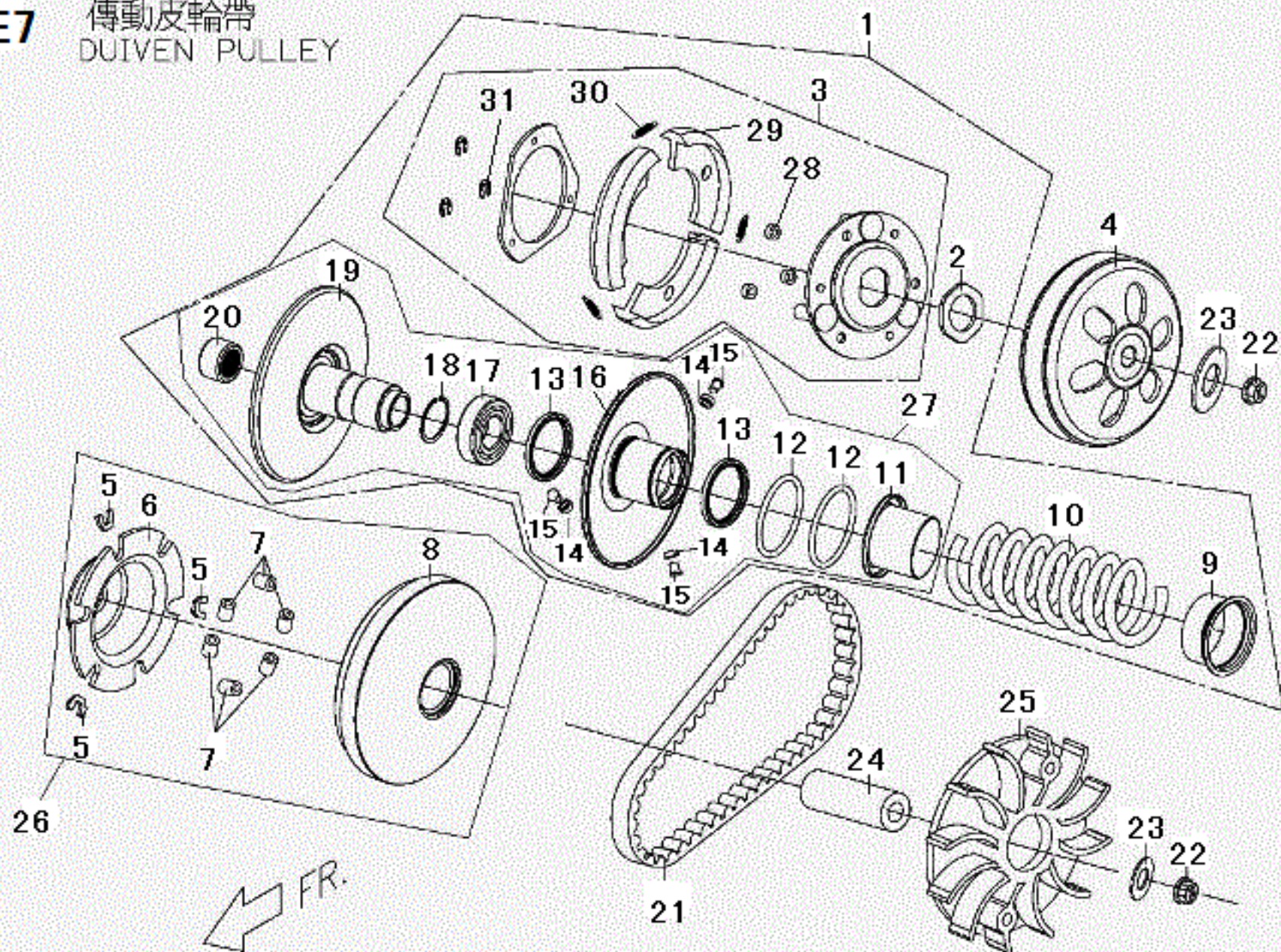

JXC-NFI-E07 E07. CVT傳動(E07. DRIVEN PULLEY)

NO. 項目	Part No. 零件號碼	Q'TY 數量	PART NAME 零件中文名稱	PART NAME 零件英文名稱	SPECIFICATION 規格
1	C11237010002	1	被驅動面皮帶輪組合	BELT PULLEY COMP.DRIVEN FACE	
2	P1123410000	1	特殊螺帽	NUT	
3	C11236000001	1	驅動板組合	PLATE ASSY,DRIVE	
4	C11235100001	1	離合器外套本體組合	OUTER BODY COMP.CLUTCH	
5	J112A3200000	1	滑塊(售服包)	SLIDE PIECE	1台分
6	C11213100001	1	斜坡板	PAMP PLATE	
7	C112A2000004	1	配重滾子組合(12g)售服包	WEIGHT ROLLER COMP.	1台分(C11212000004 × 6個)
8	C11211000002	1	活動驅動面組合	FACE MOVABLE DRIVE	
9	F31233300002	1	彈簧套筒	COLLAR,SPRING	
10	C11235210000	1	被驅動面彈簧	SPG.,DRIVEN FACE	
11	C1123530000	1	密封套筒	SEALED SOCKET	
12	95513700002	2	O型環(36.7D*1.92D)	O-RING	
13	95593441401	2	G型油封	OIL SEAL , G TYPE	
14	C1123250000	3	襯套	BUSH	
15	C11232400001	3	導滾銷	PIN.GUIDE	
16	C11232100001	1	活動被驅動面本體組合	BODY COMP., DRIVEN FACE	
17	96520690200	1	單封深槽滾珠軸承	DEEP GROOVE BALL BEAR ONE SEAL	
18	92162800000	1	C型扣環	RETAINING RING C TYPE	
19	C11231100001	1	被驅動面本體組合	BODY COMP.DRIVEN FACE	
20	96550202902	1	滾針軸承	NEEDLE BEARING	

JXC-NFI-E07 E07. CVT傳動(E07. DRIVEN PULLEY)

NO. 項目	Part No. 零件號碼	Q'TY 數量	PART NAME 零件中文名稱	PART NAME 零件英文名稱	SPECIFICATION 規格
21	XC1220000000	1	V型皮帶	V BELT	
22	92041200002	2	六角凸緣螺帽	HEXAGON FLANGE NUT	
23	92141500005	2	平墊圈(15D*26D*5T)	Plane Washer	
24	A11210500000	1	活動驅動面輪轂	BOSS DRIVER FACE	
25	C11210600002	1	驅動面	DRIVE FACE	
26	XC1210000000	1	活動驅動面總成	DRIVE FACE ASSY,MOVABLE	
27	C112C7000002	1	被驅動面皮帶輪組合(售服件)	BELT PULLEY COMP., DRIVEN FACE	
28	C1123420000	3	離合器阻尼橡膠	DAMPER RUBBER CLUTCH	
29	C1123440000	3	離合器比重塊	WEIGHT SET CLUTCH	
30	C1123430000	3	離合器彈簧	SPRING CLUTCH	
31	92180700000	3	E型扣環	RETAINING RING E TYPE	

E8 起動馬達,機油泵

STARTING MOTOR, OIL PUMP

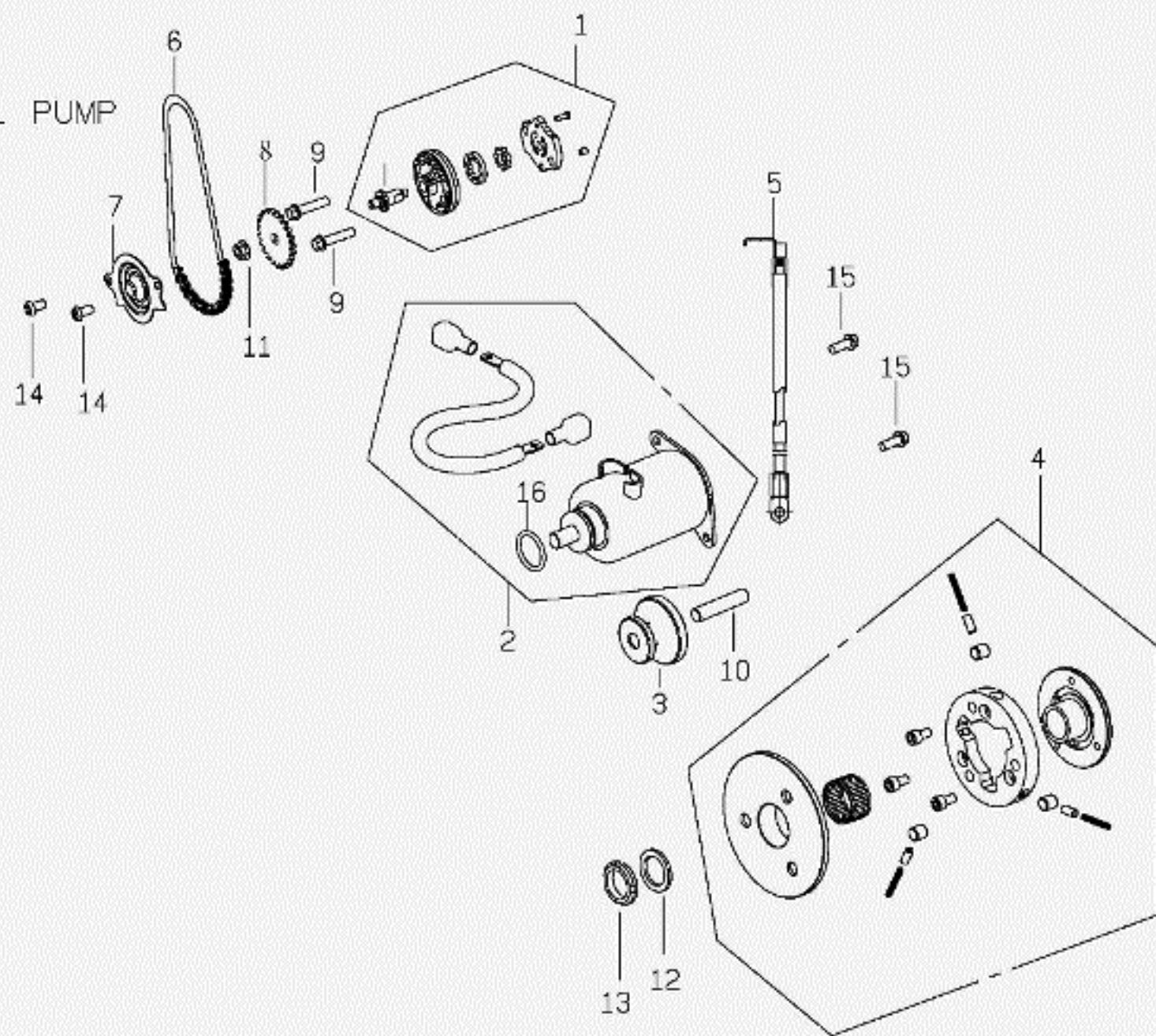

JXC-NFI-E08 E08. 啟動系統(E08. STARTING MOTOR)

NO. 項目	Part No. 零件號碼	Q'TY 數量	PART NAME 零件中文名稱	PART NAME 零件英文名稱	SPECIFICATION 規格
1	F3081000000	1	機油泵總成	PUMP ASSY,ENGINE OIL	
2	XC2410000001	1	起動馬達組合	MOTOR ASSY STARTER	
3	C1242010000	1	起動減速齒輪	GEAR, STARTER REDUCTION	
4	J32430000000	1	單向離合器總成	ONE WAY CLUTCH ASST.	
5	XC2410310000	1	起動馬達接地線	WIRING,START MOTOR	
6	XC0812200000	1	機油泵驅動鏈條	CHAIN,OIL PUMP	
7	C1081230000	1	機油分隔板	SEPARATOR, OIL	
8	C1081030000	1	機油泵驅動鏈輪	SPRKT OIL PUMP DRIVEN	
9	90100602900	2	十字槽埋頭機器螺釘(M6*29L)	MACHINE SCREW	
10	J32420400000	1	起動減速齒輪軸	SHAFT,STARTER REDUCTION GEAR	
11	92040600000	1	六角凸緣螺帽(M6*1.0P)	HEXAGON FLANGE NUT (M6*1.0P)	
12	92142200000	1	平墊圈(22*31*2.5)	WASHER (22*31*2.5)	
13	C1243060000	1	鎖定螺帽(L)	LOCK NUT (L)	
14	E1681030000	2	盤頭帶墊圈螺栓	PAN BOLT WITH WASHER	
15	90190601604	2	六角凸緣螺栓-鍍G	HEXAGON FLANGE BOLT	

E9

風扇蓋,發電機

FAN COVER, GENERATOR

可更換油量
 每小時消耗油量PGD時每分鐘
 消耗量: 0.90l
 更換油量: 0.80l
 更換油時請注意下列事項
 1. 更換油時請先將油桶傾斜至左側
 2. 更換油時請先將油桶傾斜至右側

23

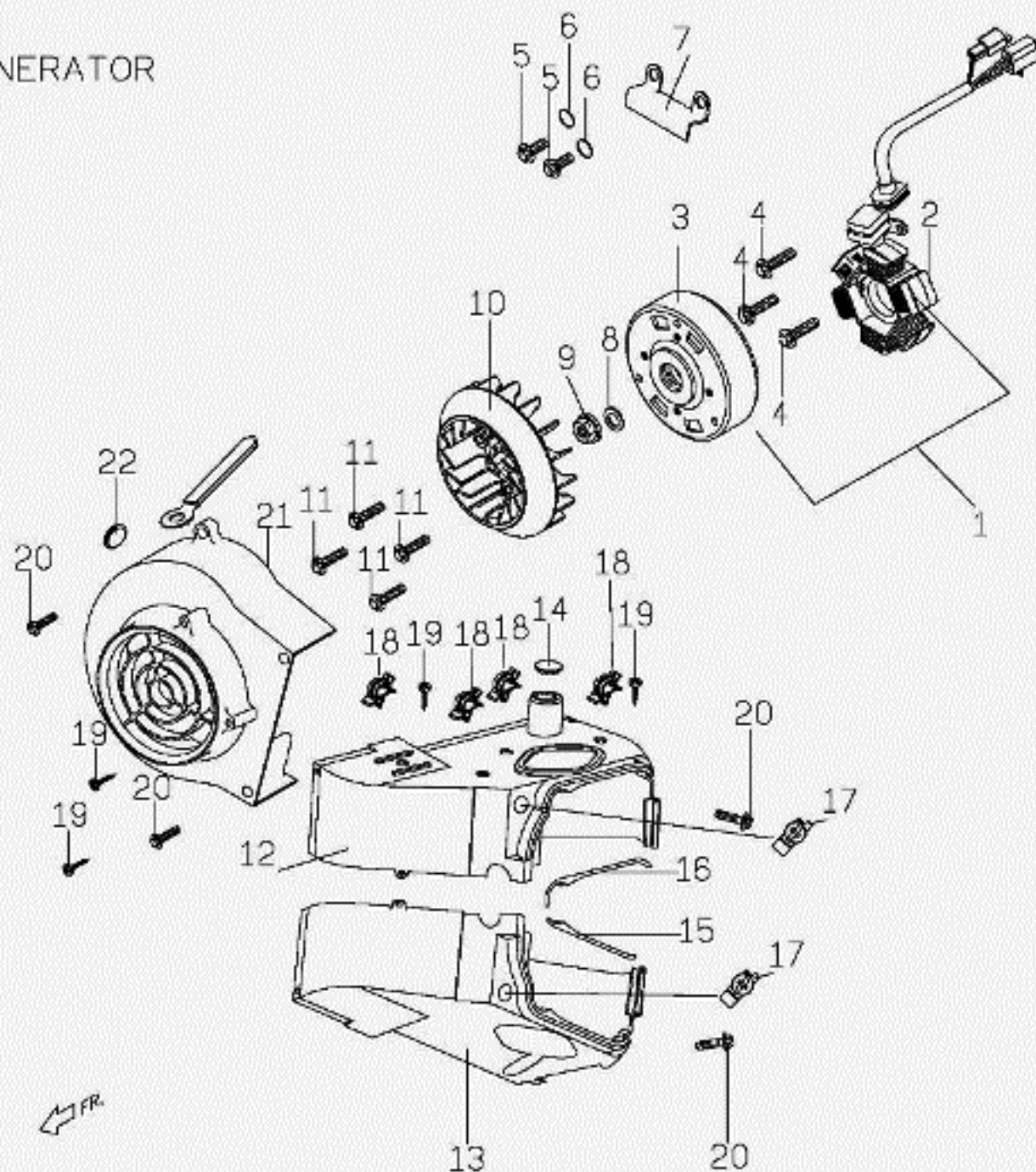
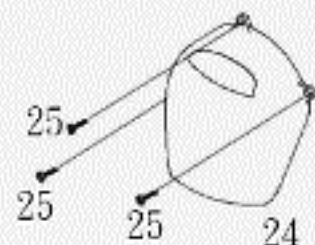

FR

JXC-NFI-E09 E09. 發電機 風扇罩(E09. GENERATOR)

NO. 項目	Part No. 零件號碼	Q'TY 數量	PART NAME 零件中文名稱	PART NAME 零件英文名稱	SPECIFICATION 規格
1	XC2210000000	1	飛輪磁電機總成	Alternating Current Generator Assy	
2	XC2210200000	1	定子組合	Stator, ACG	
3	BA2210100002	1	飛輪(BOSCH)	Flywheel	
4	90190603001	3	六角凸緣螺栓(M6*30L)-鍍G	HEXAGON FLANGE BOLT (M6*30L)	
5	90190501201	2	六角凸緣螺栓	HEXAGON FLANGE BOLT (M5*12L)	
6	92110500000	2	彈簧鎖緊墊圈	SPRING LOCK WASHER	
7	C1706640000	1	A. C. G壓板	A.C.G PLATE	
8	92141200005	1	平墊圈	WASHER	
9	92041200000	1	六角凸緣螺帽	HEXAGON FLANGE NUT	
10	C1043001000	1	風扇	FAN	
11	90190601206	4	六角凸緣螺栓(M6x12L)鍍墨綠	Hexagon Flange Bolt	
12	C10422100004	1	冷卻罩(2)	COOLING COWL (2)	
13	C10421000001	1	冷卻罩(1)	COOLING HOOD ASSY.	
14	C1701260000	1	橡膠塞	RUBBER PLUG	
15	C1042120000	1	冷卻罩油封(1)	SEAL, COOLING COWL (1)	
16	C1042220000	1	冷卻罩油封(2)	SEAL, COOLING COWL (2)	
17	F37010100000	2	塑膠扣鎖	PURSE LOCK	
18	C1701290000	4	塑膠鎖扣	PLASTICS LOCK	
19	90150501602	2	十字槽扁圓頭自攻螺釘-鍍G	C-R RECESS PAN HD. TAPPING	
20	90180602002	2	六角凸緣螺栓(M6*20L)-鍍G	HEXAGON FLANGE BOLT (M6*20L)	
21	C10420020000	1	風扇罩	FAN COVER	
22	C1042030000	1	橡膠塞	RUBBER PLUG	
23	C16031310001	1	引擎機油注意貼紙(英文)	NOTICE STICKER, OIL	
24	C1042242000	1	風扇罩蓋	COVER, FAN HOOD	
25	90110401600	3	十字槽盤頭自攻螺絲(16L)	CR PAN HD TAPPING SC	

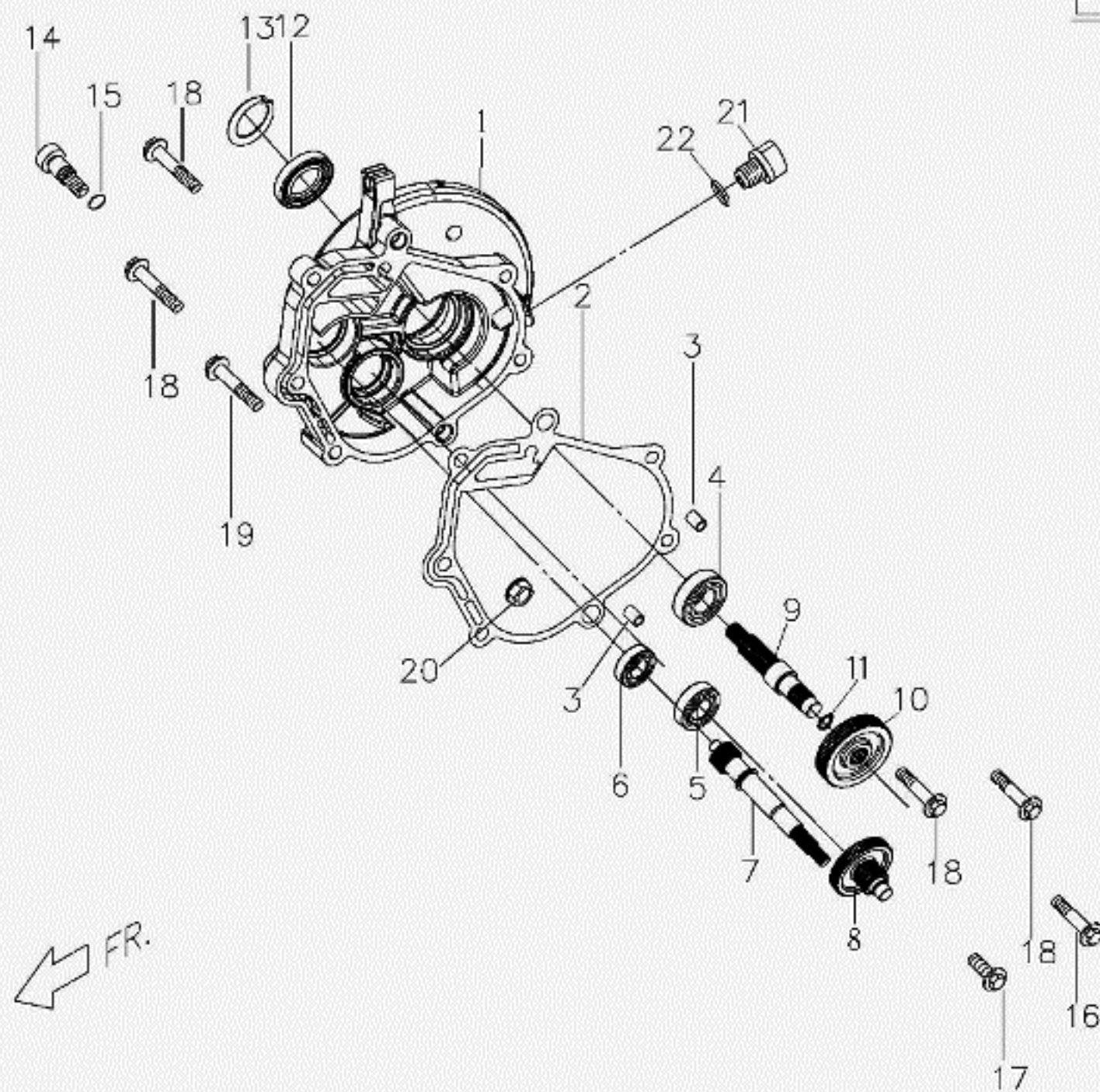

JXC-NFI-E10 E10. 傳動箱蓋(E10. GEARBOX)

NO. 項目	Part No. 零件號碼	Q'TY 數量	PART NAME 零件中文名稱	PART NAME 零件英文名稱	SPECIFICATION 規格
1	C2141011000	1	傳動箱蓋	TRANSMISSION COVER	
2	C2141021000	1	傳動箱蓋襯墊	Trans Cover Gasket	
3	93541001401	2	定位銷(10*14)	LOCK PIN(10*14)	
4	96530622200	1	雙封深槽滾珠軸承	BALL BEARING, DOUBLE SEALED	
5	96510600200	1	深槽滾珠軸承	DEEP GROOVE BALL BEARING	
6	96510630100	1	深槽滾珠軸承	DEEP GROOVE BALL BEARING	
7	XC1411000000	1	驅動軸	Gear Primary Drive	
8	XC1412000000	1	惰齒輪組合	MAIN AXLE ASSY.	
9	XC1414100001	1	後軸	Rear Wheel Shaft	
10	XC1413100000	1	最終齒輪	Final Gear	
11	92172200000	1	C型扣環(22)	C TYPE RETAINING RING	
12	95572742702	1	TC型油封	Oil Sealtc TC Type	
13	92165000000	1	C型扣環(孔用)	RETAINING RING C TYPE	
14	C2407431000	1	後煞車蹄樞軸	SHOE PIVOT, REAR BK	
15	95510800000	1	O形環(7.5*1.5)	O RING(7.5*1.5)	
16	90190805001	1	六角凸緣螺栓(墨綠)	HEXAGON FLANGE BOLT (M8*50L)	
17	90190802600	1	六角凸緣螺栓	HEXAGON FLANGE BOLT (M8*26L)	
18	90190804003	4	六角凸緣螺栓(鍍G)	HEXAGON FLANGE BOLT (M8*40L)	
19	90190804501	1	六角凸緣螺栓	HEXAGON FLANGE BOLT (M8*45L)	
20	92060800002	1	六角凸緣螺帽-防鬆-鍍G	HEXAGON FLANGE NUT	
21	P1062150000	1	機油螺栓	OIL BOLT	
22	95511300001	1	O形環	O RING	

E11 空氣濾清器組合 AIR CLEANER COMP

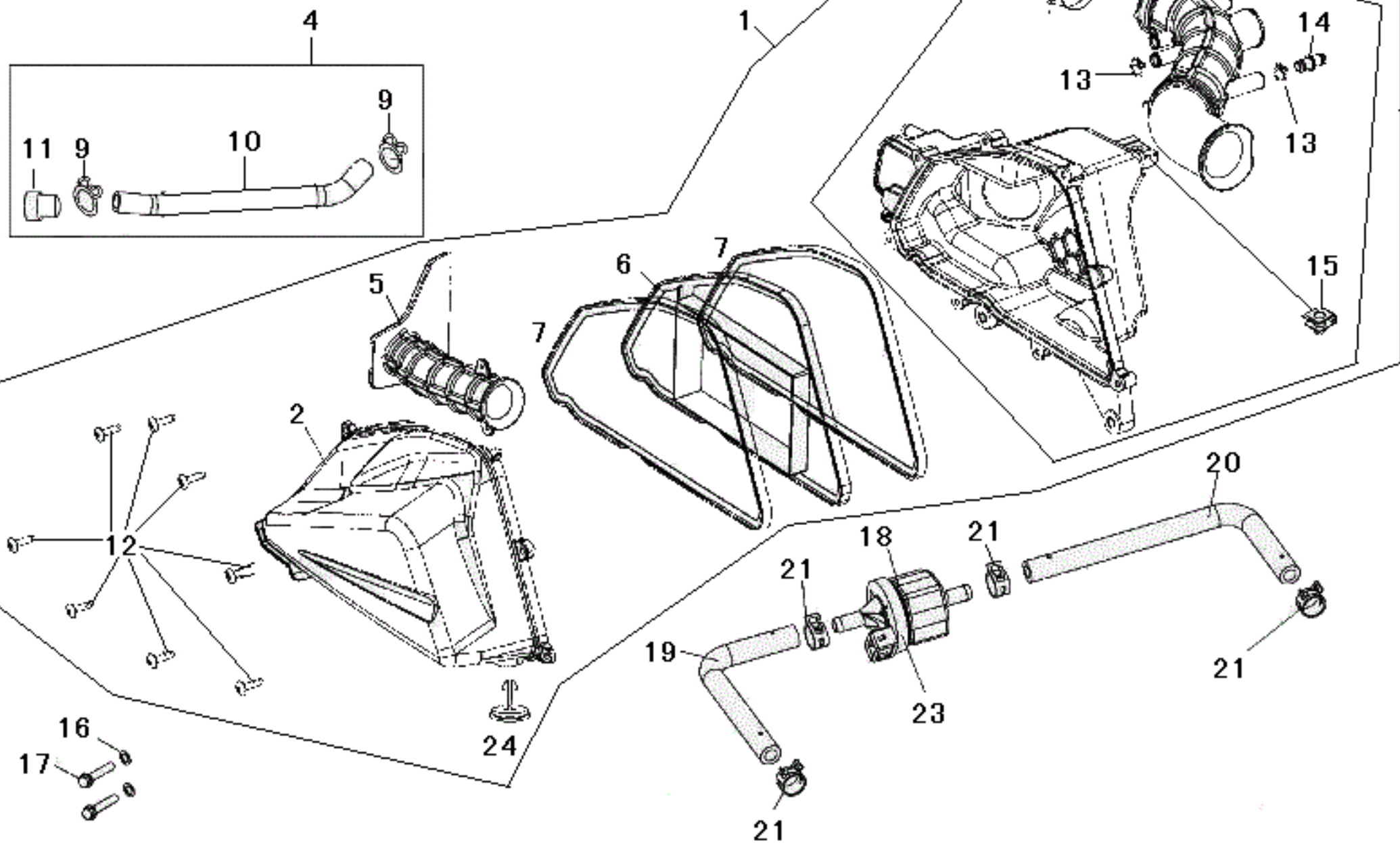

JXC-NFI-E11 E11. 空氣濾清器(E11. AIRCLEANER ASSEMBLY)

NO. 項目	Part No. 零件號碼	Q'TY 數量	PART NAME 零件中文名稱	PART NAME 零件英文名稱	SPECIFICATION 規格
1	XC2620000000	1	空氣濾清器組合	AIR CLEANER COMP	
2	XC2620200000	1	空氣濾清器蓋	AIR CLEANER COVER	
3	XC26B0100000	1	空氣濾清器本體組合	AIR CLEANER CASE ASSY.	
4	XC2624100000	1	洩油管組合	V.TUBE ASSY.	
5	XC2622700000	1	入口導管	DUCT, AIR/C	
6	XC2620300000	1	紙芯	ELEMENT	
7	XC2620400000	2	紙芯墊圈	SEAL, AIR/C CASE	
8	A12623810000	1	夾緊環(44x7.5 定位)	CLIP (44x7.5 LOCATING)	
9	92211300000	2	軟管夾	HOSE CLIP	
10	XC2621700000	1	洩油管	V.TUBE,8X12X240	透明チューブ
11	C1262160000	1	油塞	PLASTIC PLUG	
12	90150502001	8	自攻螺釘	C-R RECESS PAN HD. TAPPING	
13	92201200000	2	軟管夾	HOSE CLAMP	
14	A12623600001	1	二通接管	JOINT,ISC	
15	92370600003	1	U型彈簧螺帽	BRACKET NUT	
16	92140600018	2	平墊圈	WASHER	
17	90190602701	2	六角凸緣螺栓鍍墨綠	HEXAGON FLANGE BOLT (M6*27L)	
18	A126C0800000	1	怠速控制器膠套	ISC mount rubber	
19	XC2631200000	1	ISC通氣管	TUBE, ISC	
20	XC2631200001	1	ISC通氣管(2)	TUBE, ISC	
21	92221200001	4	板狀管夾	HOSE CLAMP	
23	A12630700000	1	怠速控制器本體	ISC system	
24	XC2621400000	1	洩水孔塞	PLATE	

E12. 消音器(MUFFLER)

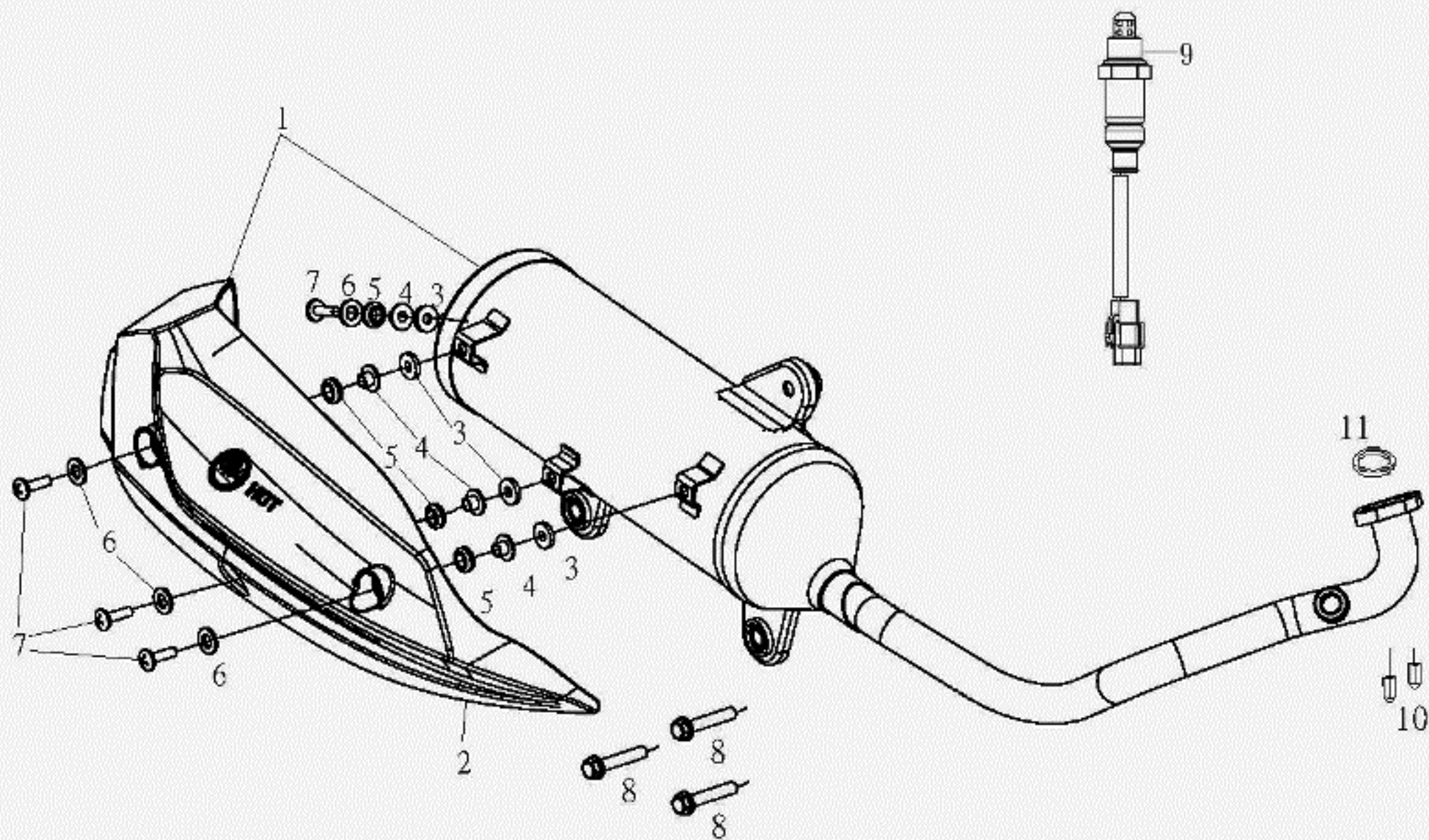

JXC-NFI-E12 E12. 消音器總成(E12. MUFFLER)

NO. 項目	Part No. 零件號碼	Q'TY 數量	PART NAME 零件中文名稱	PART NAME 零件英文名稱	SPECIFICATION 規格
1	XC2810010000	1	消音器總成	MUFFLER ASSY	
2	XC2810100000	1	隔熱板	HEAT PROTECTOR	
3	18294KBE9000	4	隔熱墊片	PROTR. PACKING A	
4	18291LKG29000	4	襯套	COLLAR M6	
5	18293KBE9000	4	橡膠	PROTR. RUBBER	
6	18292KBE9000	4	隔熱墊圈	PROTR. PACKING B	
7	90110KBE9000	4	十字圓頭附墊圈螺栓(M6*22)	SCREW(M6*22)	
8	90190804501	3	六角凸緣螺栓	HEXAGON FLANGE BOLT (M8*45L)	
9	A12812100000	1	O2感知器	Oxygen Sensor	
10	92050800005	2	六角蓋形螺帽(長型)鍍墨綠	DOMED CAP NUT	
11	E92810200001	1	消音器墊片	PACKING,MUFFLER	

E13. 後輪 (REAR WHEEL)

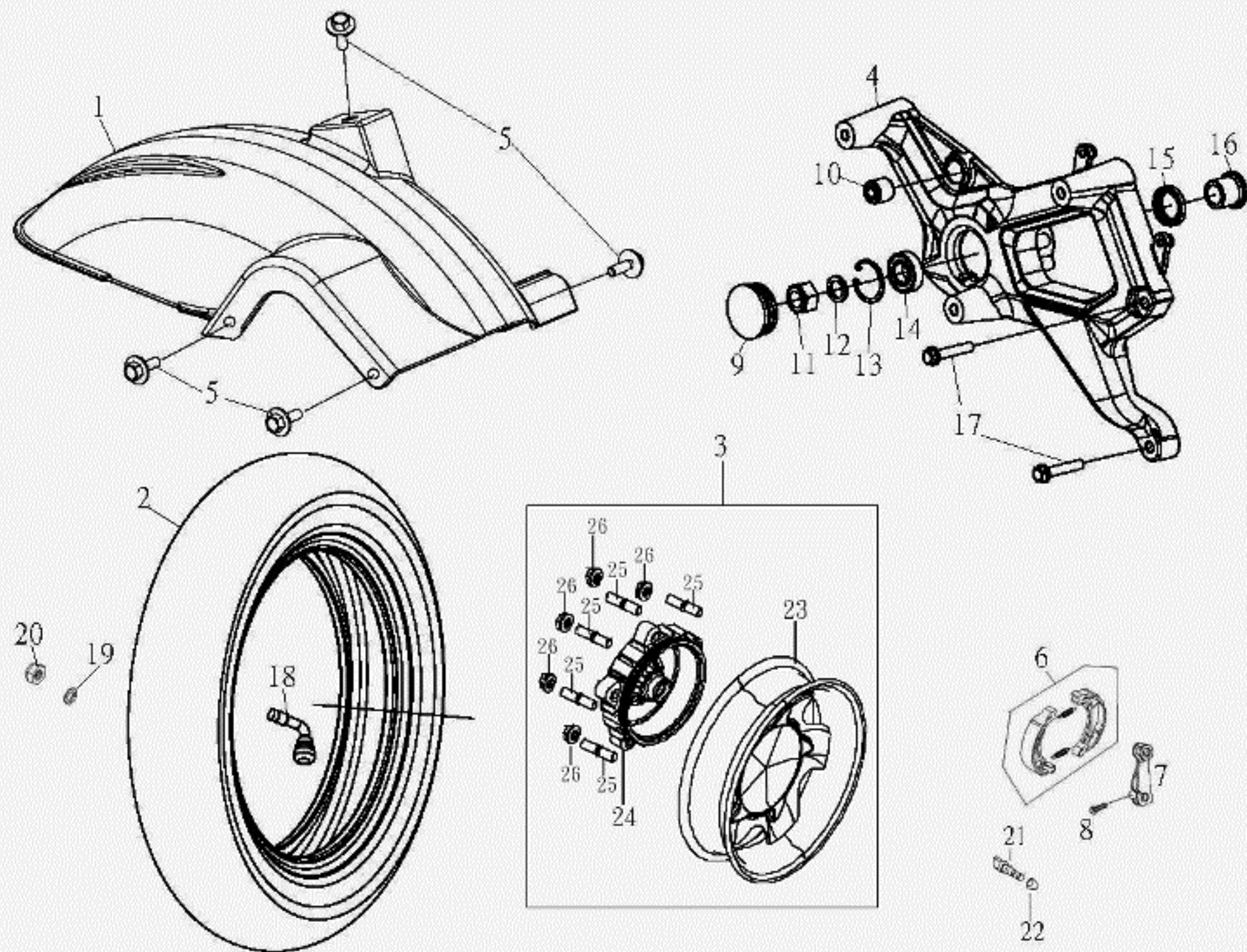

JXC-NFI-E13 E13. 後輪(E13. REAR WHEEL)

NO. 項目	Part No. 零件號碼	Q'TY 數量	PART NAME 零件中文名稱	PART NAME 零件英文名稱	SPECIFICATION 規格
1	XC6340006500	1	後土除(超黑)	REAR FENDER	
2	XC40B3200000	1	完稅輪胎 3.50-10	TIRE	
3	C24071067700	1	後輪圈組合(銀灰色)	REAR WHEEL RIM COMP	
4	XC4068307700	1	後搖臂(銀灰色)	REAR SWINGARM	
5	90200601601	4	帶墊圈螺栓	BOLT WITH WASHER	
6	C24074010001	1	後煞車蹄片總成	BRAKE SHOE ASSY.	
7	C24074700001	1	後煞車臂	ARM, REAR BRAKE	
8	90190803003	1	六角凸緣螺栓	HEXAGON FLANGE BOLT (M8*30L)	
9	M2701050000	1	塑膠塞(ψ48內塞)	PLASTIC PLUG	
10	P1062020000	1	防震襯套	BUSH, QUAKEPROOF	
11	92011600000	1	U型螺帽	U TYPE SPRING NUT	
12	92141600005	1	平墊圈(16.2x23x2.5)	PLANE WASHER	
13	92163500000	1	C型扣環	RETAINING RING C TYPE	
14	96530600302	1	雙封深槽滾珠軸承(HCH)	BALL BEARING,DOUBLE SEALED	
15	95602535700	1	KC型油封	KC OIL SEAL	
16	AF4068400000	1	襯套	BUSH	
17	90190804501	2	六角凸緣螺栓	HEXAGON FLANGE BOLT (M8*45L)	
18	J34023300000	1	氣門嘴	VALVE	L型
19	92141600005	1	平墊圈(16.2x23x2.5)	PLANE WASHER	
20	92011600000	1	U型螺帽	U TYPE SPRING NUT	
21	C24074450000	1	後煞車凸輪	CAM, REAR BRAKE	
22	95511200000	1	O型環(12.3D*2)	O RING	
23	C2407144770	1	輪圈(銀灰色)	REAR WHEEL RIM	
24	C2407131770	1	後輪轂(銀灰)	HUB REAR (SILVER)	
25	90170803601	5	雙頭螺樁	STUD BOLT	
26	92060800002	5	六角凸緣螺帽-防鬆-鍍G	HEXAGON FLANGE NUT	

F1

方向把手前横梁、方向把手臂、底座 (XC-125)
COVER FRAME HANDLE BAR,
HEAD LIGHT.

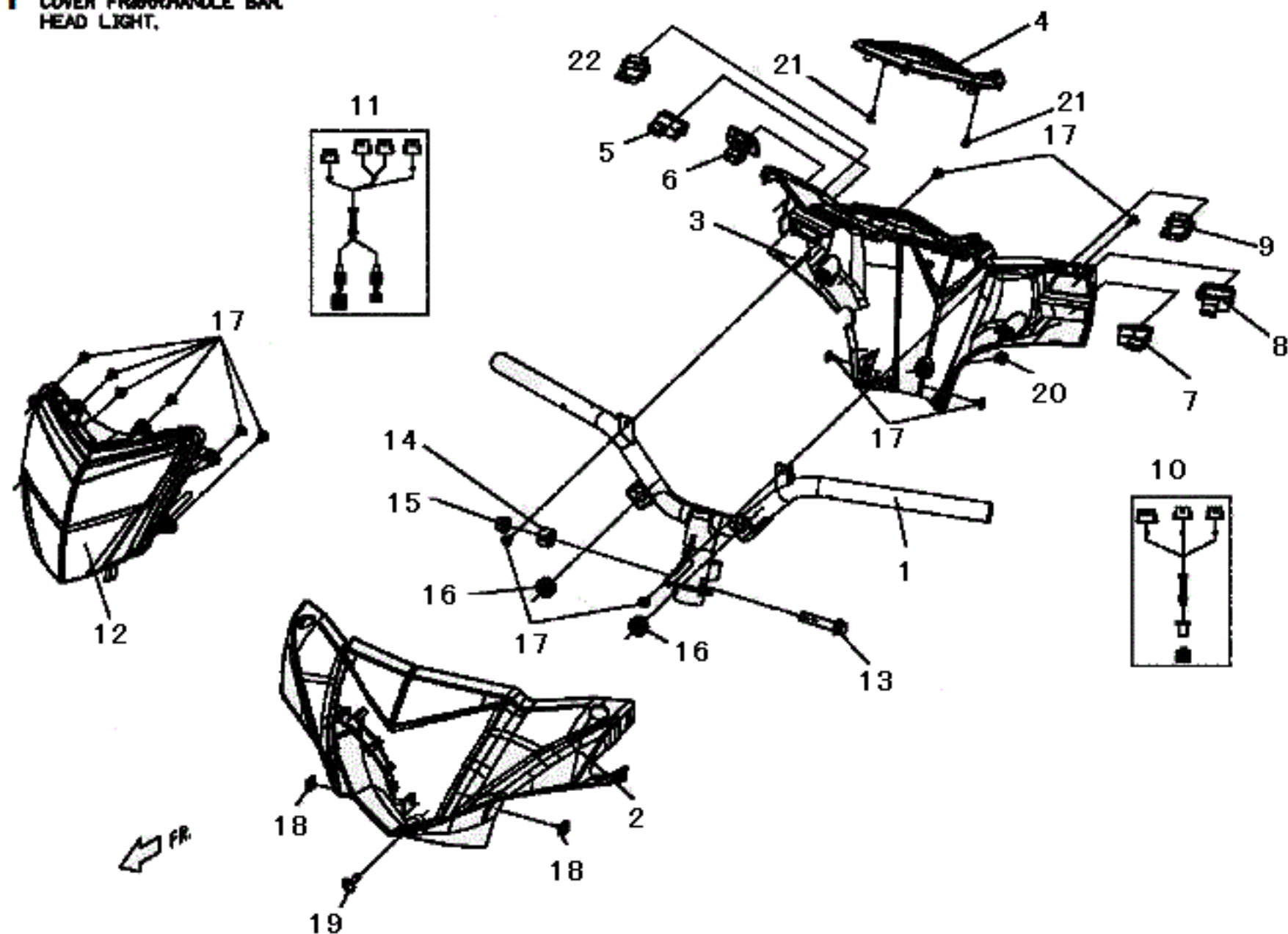

JXC-NFI-F01 F01. 方向把手前後蓋(數位錶)(F01. COVER FR.RR HANDLE BAR)

NO. 項目	Part No. 零件號碼	Q'TY 數量	PART NAME 零件中文名稱	PART NAME 零件英文名稱	SPECIFICATION 規格
1	XC6120006000	1	方向把手管總成(E.D)	HANDLE BAR ASSY.	
2	XC6130006K00	1	方向把手前蓋(尊爵黑)	HANDLE COVER FRONT	
2	XC6130007100	1	方向把手前蓋(雪白)	HANDLE COVER FRONT	
2	XC6130004H00	1	方向把手前蓋(靚藍)	HANDLE COVER FRONT	
3	XC6140006501	1	方向把手後蓋(急速熄火版)(超黑)	HANDLE COVER REAR	
4	XC6140107D00	1	碼錶飾蓋(星光灰)	SPEEDOMETER TOP COVER	
5	XC5450100000	1	啟動開關	STAR SWITCH	
6	XC54E0400000	1	大燈切換開關(點紅漆)	HAND LIGHT SWITCH	
7	B5545030000	1	喇叭開關	HORN SWITCH	
8	B5545020000	1	方向燈開關	TURN SIGNAL SWITCH	
9	XC5450500000	1	遠近燈切換開關	far and near LAMP SWITCH	
10	XC5816400000	1	左把手開關連接線	CONNECTING LINE, LH HAFT SWITCH ASSY	
11	XC5816300000	1	右把手開關連接線	CONNECTING LINE, RH HAFT SWITCH ASSY	
12	XC6610000000	1	頭燈總成 (E mark/DOT)	HEAD LLIGHT COMP	
13	90191005002	1	六角凸緣螺栓(M10*1.25P*50L)	HEXAGON FLANGE BOLT (M10*1.25P*50L)	
14	C1612011000	1	墊環	SCREW WASHER	
15	92061000005	1	六角防鬆螺帽(M10*1.25P)-鍍G	HEXAGON FLANGE NUT	
16	AF7010500000	2	頭燈緩衝襯套	BUSH, HEAD LIGHT	
17	90130501401	6	十字槽圓頭自攻螺釘(M5*14L)-鍍G	C-R RECESS PAN HD. TAPPING	
18	92370500003	2	U型彈簧螺帽(M5)	U TYPE SPRING NUT	
19	90040502500	1	十字槽盤頭機器螺釘	CR PAN HD MACHINE SCREW	
20	90070601501	1	十字槽扁圓頭機器螺釘	C-R TRUSS HD. MACHINE SCREW	
21	90110401200	2	十字槽盤頭自攻螺釘(M4*12L)	CR PAN HD TAPPING SC	
22	XC5450600000	1	熄火開關	Flameout Switch	

F2 碼 錶 (數 位 式) (XC-125)
SPEEDOMETER

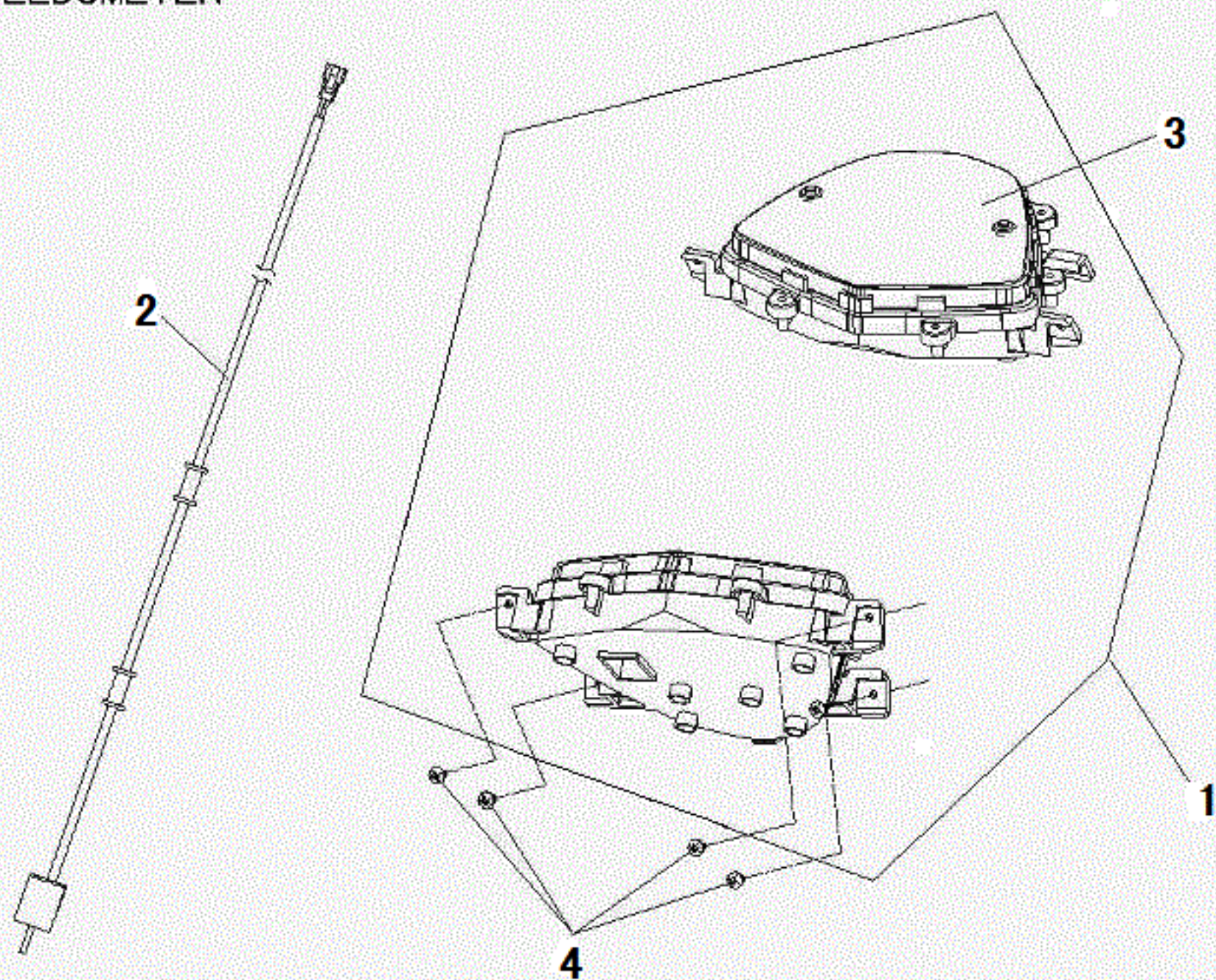

JXC-NFI-F02 F02. 碼錶總成(數位錶)(F02. SPEEDOMETER)					
NO. 項目	Part No. 零件號碼	Q'TY 數量	PART NAME 零件中文名稱	PART NAME 零件英文名稱	SPECIFICATION 規格
1	XC5610010001	1	碼錶總成(數位式)	SPEEDOMETER ASSY.	
2	XC5610100001	1	電子速度感知器	electronic speed sensor	
3	XC56A0100001	1	碼錶上蓋(錶鏡)	SPEEDOMETER TOP COVER	
4	90110401200	4	十字槽盤頭自攻螺釘(M4*12L)	CR PAN HD TAPPING SC	

F3 導線、開關、(XC-145)前碟後鞍
CABLE, SWITCH, BACK MIRROR

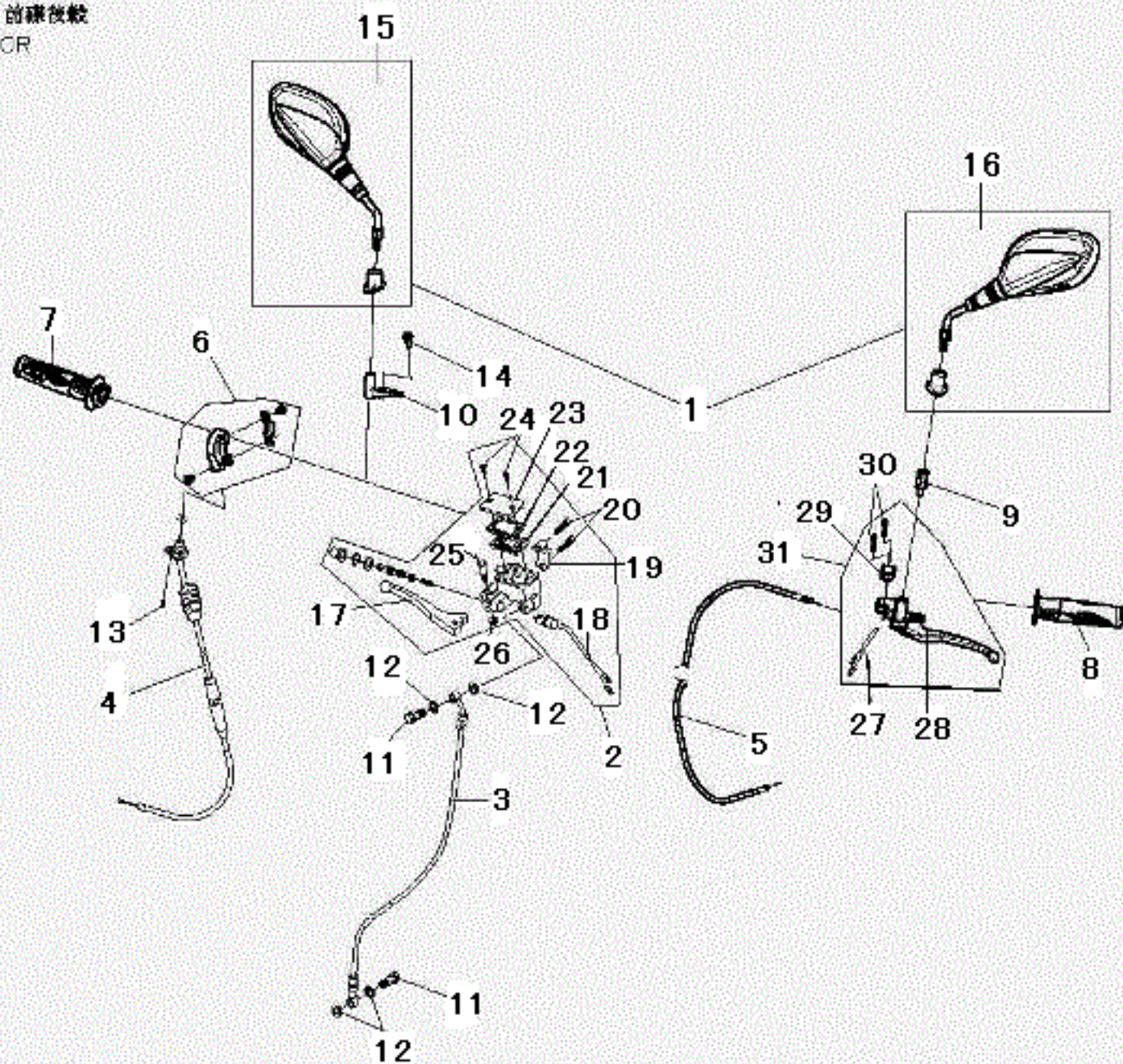

JXC-NFI-F03 F03. 導線 開關 後視鏡(前碟後鼓)(F03. CABLE SWITCH MIRROR)

NO. 項目	Part No. 零件號碼	Q'TY 數量	PART NAME 零件中文名稱	PART NAME 零件英文名稱	SPECIFICATION 規格
1	XC6160010000	1	後視鏡總成	BACK MIRROR COMP	
2	XC4030000000	1	前煞車總泵	FRT BRAKE MASTER CYLINDER	
3	XC4036000000	1	前煞車油管總成	FR.BRAKE FLUID HOSE COMP	
4	XC5446000000	1	加油導線總成	CABLE ASSY,THROT	
5	XC5444010000	1	後煞車導線總成	CABLE ASSY. RR BRAKE	
6	AF5446100001	1	加油導線固定座(加大版)	CABLE THROT ,BRACKET	
7	XC5420000000	1	右握把總成	GRIP ASSY, RH	
8	XC5410000000	1	左握把總成	GRIP ASSY, LH	
9	XC6160100000	1	左後視鏡連接桿	DRIVING MIRROR JOIN POLE (L)	
10	XC7060900000	1	右後視鏡連接板	DRIVING MIRROR JOIN PLATE (R)	
11	P14038110000	2	煞車油管通油螺栓	JOINT BOLT,BRAKE HOSE	
12	92141000020	4	墊圈(10.2D*15D*1.6T)	PLAIN WASHER	
13	90050501202	1	十字槽圓頭機器螺釘-鍍G	CR ROUND HD MACHINE SCREW (M5*	
14	90190802001	1	六角凸緣螺栓(M8*20L)	HEXAGON FLANGE BOLT	
15	XC61F0200000	1	右後視鏡	BACK MIRROR COMP	
16	XC61F0100000	1	左後視鏡	BACK MIRROR COMP	
17	XC40C0300000	1	手柄	LEVER	
18	XC40C1000000	1	煞車燈開關	STOP LIGHT SWITCH	
19	XC40C1100000	1	夾持具	HOLDER	
20	XC40C1200000	2	螺栓	SOCKET SCREW	

JXC-NFI-F03 F03. 導線 開關 後視鏡(前碟後鼓)(F03. CABLE SWITCH MIRROR)

NO. 項目	Part No. 零件號碼	QTY 數量	PART NAME 零件中文名稱	PART NAME 零件英文名稱	SPECIFICATION 規格
21	XC40C0500000	1	皮膜	DIAPHRAGM	
22	XC40C0400000	1	皮膜板	PLATE DIAPHRAGM	
23	XC40C0600000	1	油杯蓋	RESERVOIR CAP	
24	XC40C0700000	2	螺絲	SCREW	
25	XC40C0800000	1	螺 栓	BOLT	
26	XC40C0900000	1	螺帽	NUT	
27	XC54C0500000	1	安全開關	SW ASSY FR STOP	
28	XC54C0200000	1	後煞車拉桿	LEVER R STRG HNDL	
29	XC54C0600000	1	拉桿上蓋	HOLDER HNDL BRKT	
30	XC54C0700000	2	六角螺栓	BOLT FLANGE	
31	XC5433000000	1	後煞車拉桿組合	LEVER,BLACK BRAKE	

F4 前叉。前内挡泥板。(XC-125 碟式)

FRONT FORK.FR FENDER

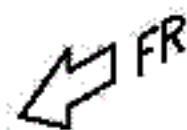
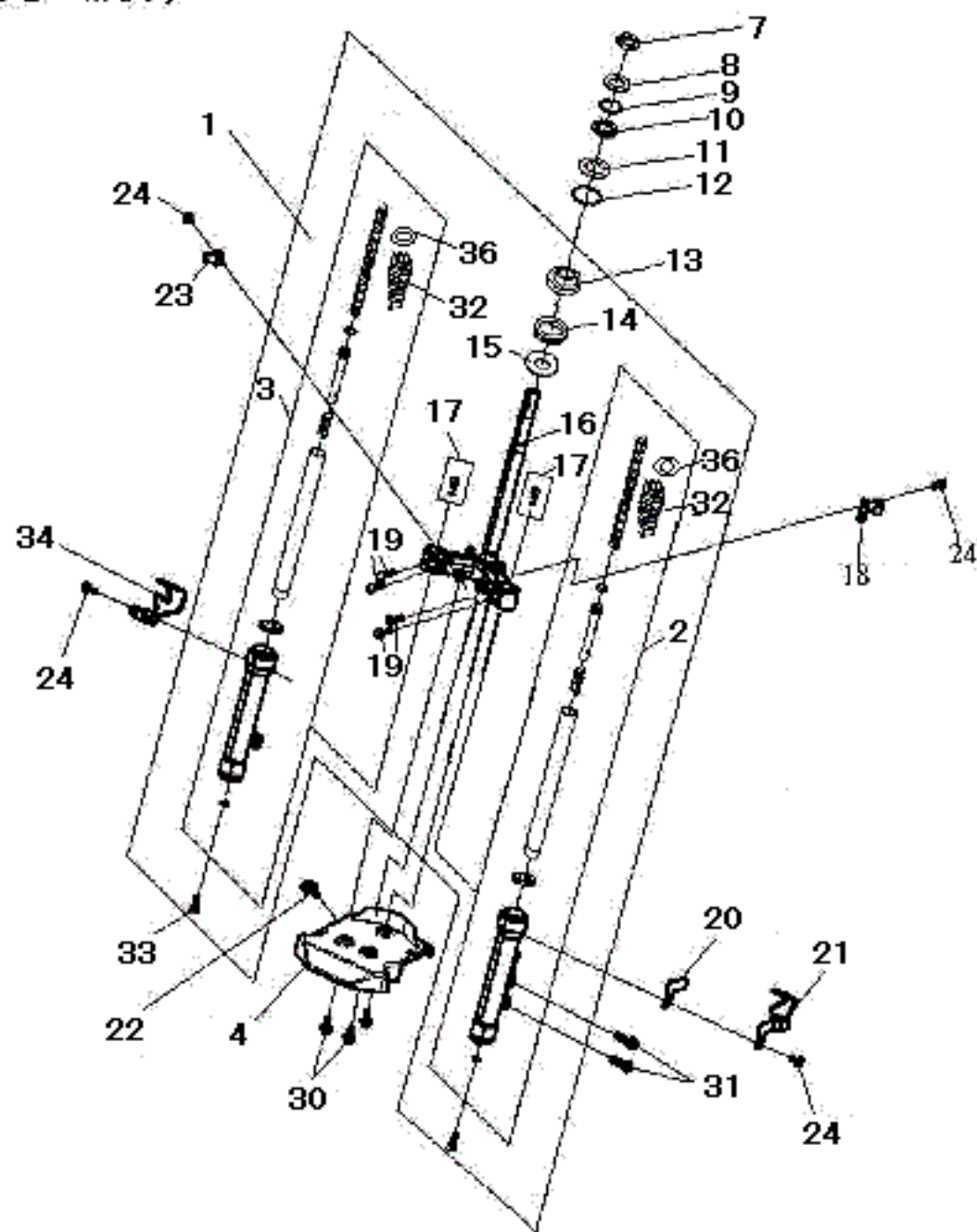
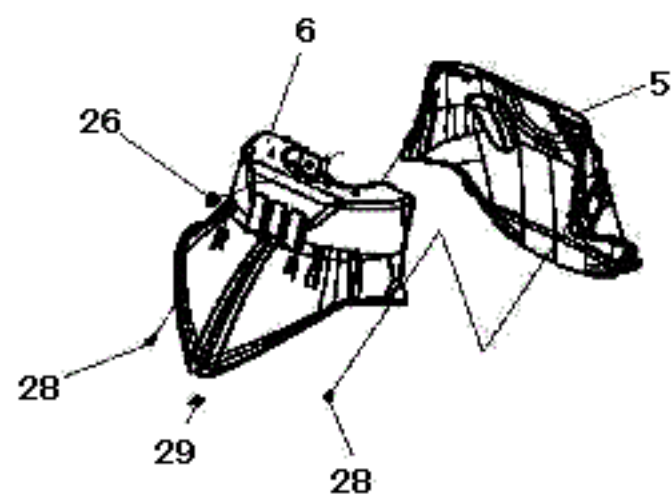

JXC-NFI-F04 F04. 前叉 前內檔泥板 前土除(碟式)(F04. FRONT FORK FR. FENDER)

NO. 項目	Part No. 零件號碼	Q'TY 數量	PART NAME 零件中文名稱	PART NAME 零件英文名稱	SPECIFICATION 規格
1	XC4430007700	1	前叉總成(銀灰色)	FRONT FORK ASSY	
2	XC44C0500000	1	左外筒組	INNER TUBE COMP L	
3	XC44C0600000	1	右外筒組	INNER TUBE COMP R	
4	XC6330306500	1	前內擋泥板(超黑)	FENDER FR. INNER	
5	XC6330206500	1	前內擋泥板(後段)(超黑)	FENDER FR. INNER	
6	XC6330106500	1	前內擋泥板(前段)(超黑)	FENDER FR. INNER	
7	E14440410000	1	轉向軸防鬆螺帽	STEERING SHAFT LOCK NUT	
8	E1444050000	1	上座環型螺帽	UPPER RING-SHAPE NUT	
9	96630340400	1	鋼珠(5/32)	BEARING BALL	99010400000
10	C1443020000	1	上軸承座	UPPER BEARING CAGE	
11	C1443011000	1	軸承底座	LOWER BEARING CAGE	
12	96630380600	1	鋼珠(1/4)	BEARING BALL(1/4)	99010600000
13	BF44C0400000	1	下軸承內座	UNDER BEARINGCAGE	
14	C144C140000	1	防塵套	DUSTPROOF COVER	
15	C144C130000	1	墊片	GASKET	
16	XC44C0100000	1	下三角架組	UNDER BRACKET COMP	
17	XC44C0400000	2	內筒螺栓組	INNER TUBE BOLT COMP	
18	XC4036300000	1	煞車油管夾	CLAMP, BRAKE HOSE	
19	XC44C0300000	4	螺栓	BOLT	
20	XC4036100000	1	煞車油管夾(A)	CLAMP, BRAKE HOSE(A)	

JXC-NFI-F04 F04. 前叉 前內檔泥板 前土除(碟式)(F04. FRONT FORK FR. FENDER)

NO. 項目	Part No. 零件號碼	Q'TY 數量	PART NAME 零件中文名稱	PART NAME 零件英文名稱	SPECIFICATION 規格
21	XC4036200000	1	煞車油管夾(B)	CLAMP, BRAKE HOSE(B)	
22	C1701290000	1	塑膠鎖扣	PLASTICS LOCK	
23	AF7061110000	1	碼錶導線夾	CLIP,SPEEDMETER CABLE	
24	90190601502	4	六角凸緣螺栓(M6*15L)(鍍墨綠)	HEXAGON FLANGE BOLT(M6*15L)	
26	90200601601	1	帶墊圈螺栓	BOLT WITH WASHER	
28	90110401200	2	十字槽盤頭自攻螺釘(M4*12L)	CR PAN HD TAPPING SC	
29	92370500003	1	U型彈簧螺帽(M5)	U TYPE SPRING NUT	
30	90200602001	3	帶墊圈螺栓	BOLT WITH WASHER	
31	90190803201	2	六角凸緣螺栓(M8*32L)	HEXAGON FLANGE BOLT	
32	XC44C0800000	2	橡膠套管組	RUBBER TUBE	
33	XC44C0700000	2	內六角螺栓	INNER HEXAGON BOLT	
34	XC5440100000	1	碼錶導線束圈	CLIP COMP.SPDMT CALBE	
36	XC5440100000	2	板狀管夾	CLIP	

F5

輪胎, 前輪圈, 碟式煞車夾

TIRE, FRT WHEEL, FRT CALIPER.

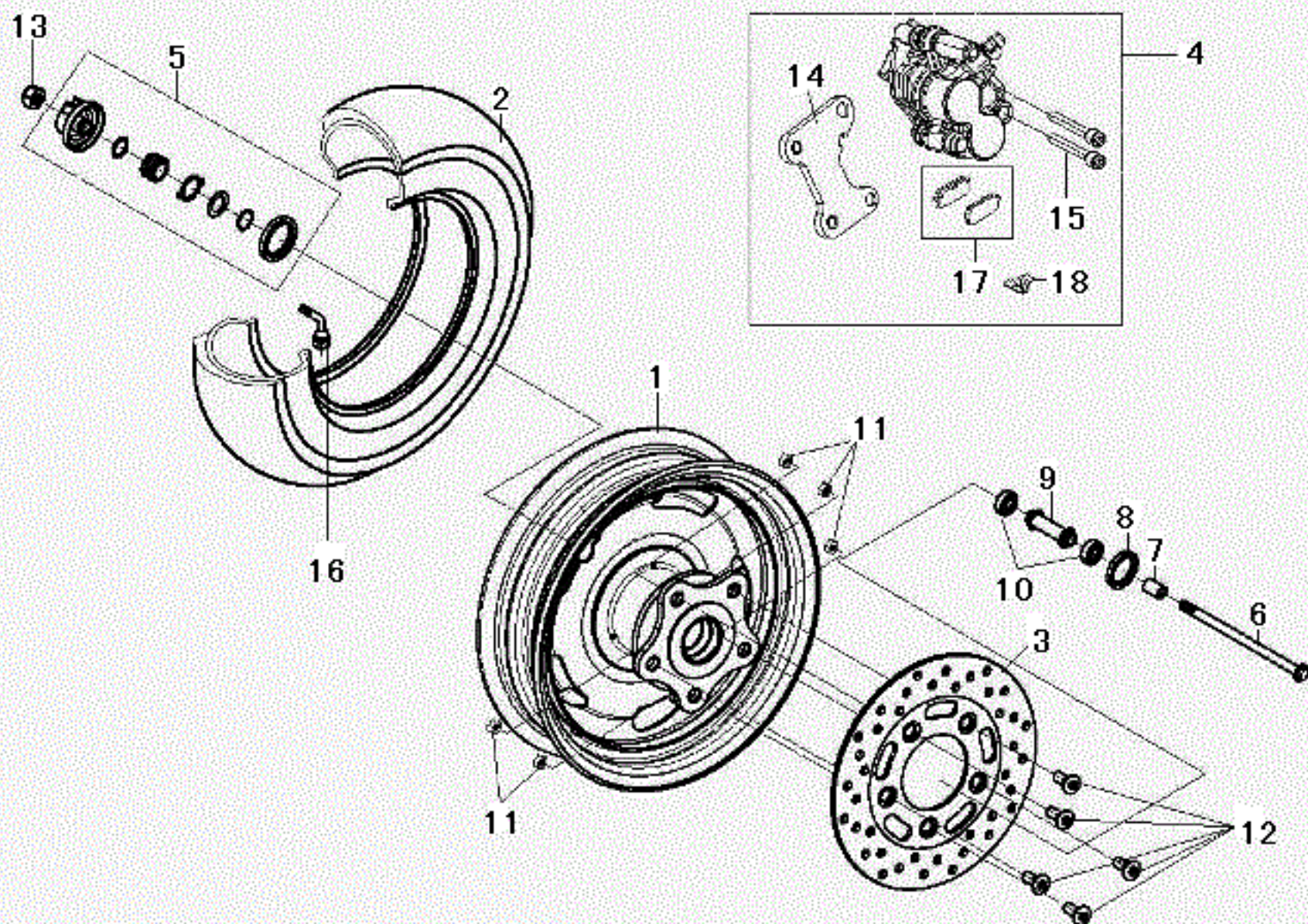

JXC-NFI-F05 F05. 輪胎 前輪圈 (碟式煞車夾)(F05. TIRE FR. WHEEL FR. CALIPER)

NO. 項目	Part No. 零件號碼	Q'TY 數量	PART NAME 零件中文名稱	PART NAME 零件英文名稱	SPECIFICATION 規格
1	XC4011007700	1	前輪圈組合(碟式)銀灰色	WHEEL RIM COMP. FR.	
2	XC40B3200000	1	完稅輪胎 3.50-10	TIRE	
3	XC4035000000	1	前煞車碟盤	DISC.FRONT BRAKE	
4	XC4033001N00	1	前煞車夾總成(勁火紅)	FRT BRAKE CLIPPER	
5	P05660050000	1	碼錶齒輪總成	METER GEAR ASSY	
6	C14025010000	1	前輪軸	AXLE , FR WHEEL	
7	P1401010000	1	間隔環	SPACER	
8	95572235700	1	TC型油封	OIL SEAL, TC TYPE	
9	XC4024000000	1	間隔環組合	SPACER COMP	
10	96520620102	2	雙封滾珠軸承(6201 2RS)	TWO-SHIELD BALL BEARING	
11	92400800001	5	六角螺帽(M8*1.25P)	HEXAGON NUT (M8*1.25P)	
12	E1403512000	5	前煞車盤螺絲	SCREW, FR BRAKE DISK	
13	92061200001	1	防鬆螺帽	LOCK NUT	
14	XC40C1400000	1	固定架	BRACKET	
15	XC40C1500000	2	煞車片銷	PAD PIN	
16	J34023300000	1	氣門嘴	VALVE	L型
17	XC40C1600000	1	內外煞車片組合	PAD ASSY	
18	XC40C1300000	1	軔簧	Spring	

F6

擋風板，前內蓋

(KC-125)

WINDSHIELD, FRT INNER COVER.

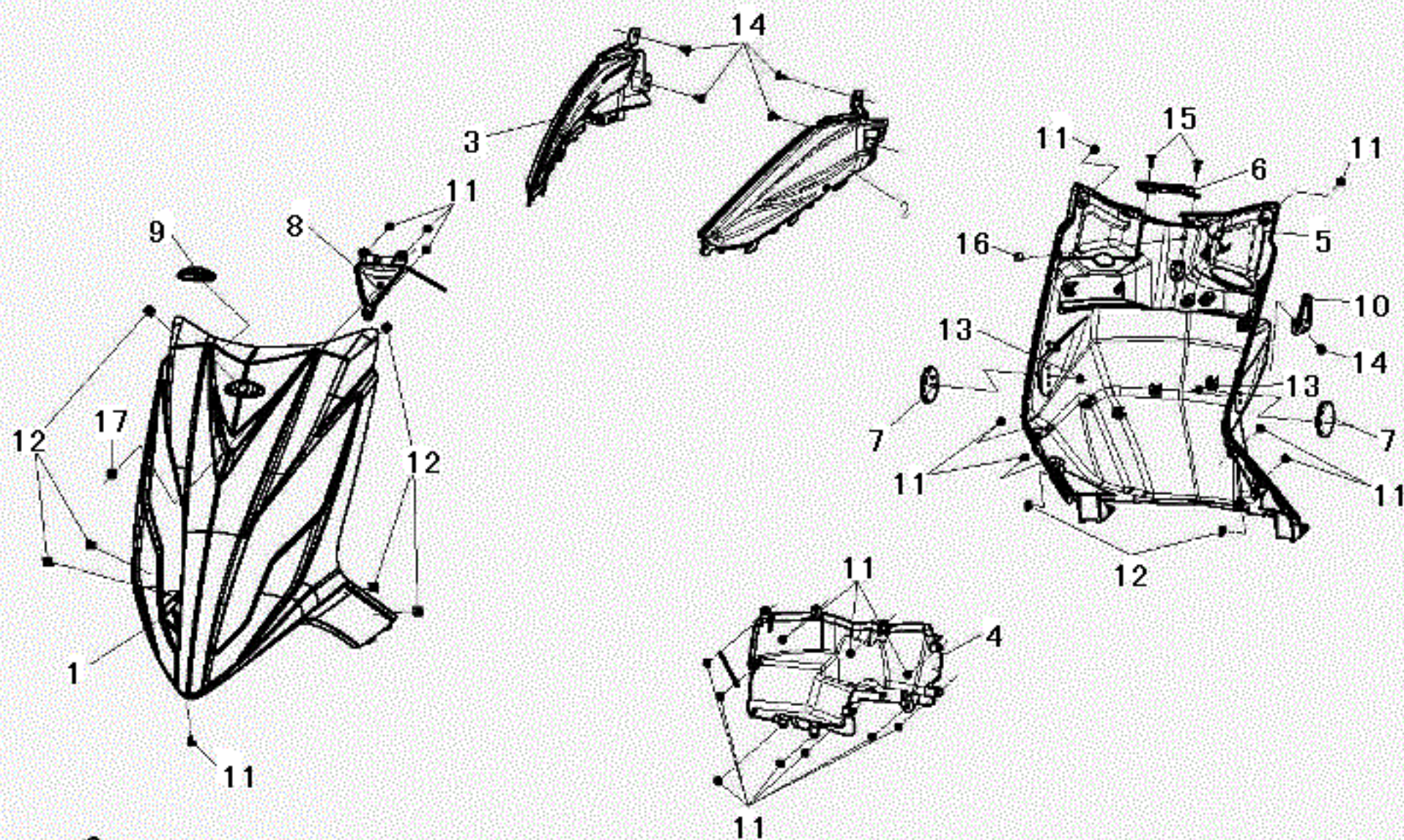

JXC-NFI-F06 F06. 擋風板 前內蓋(F06. WINDSHIELD INNER COVER)

NO. 項目	Part No. 零件號碼	Q'TY 數量	PART NAME 零件中文名稱	PART NAME 零件英文名稱	SPECIFICATION 規格
1	XC6210006K00	1	擋風板(銳利型)(尊爵黑)	WIND SHIELD	
1	XC6210007100	1	擋風板(銳利型)(雪白)	WIND SHIELD	
1	XC6210004H00	1	擋風板(銳利型)(靚藍)	WIND SHIELD	
2	XC6250307D00	1	左胸蓋(銳利版)(星光灰)	BODY COVER,LH FRONT	
3	XC62E0307D00	1	右胸蓋(銳利版)(星光灰)	BODY COVER,RH FRONT	
4	XC6230206500	1	前置物盒(超黑)	LUGGAGE CASE,FR	
5	XC6230116500	1	前內蓋(超黑)	FRONT LINNER COVER	
6	XC6230406500	1	前內蓋飾蓋(超黑)	FRONT PANEL,INNER COVER	
7	BF6690000002	2	側反光片(琥珀色)	SIDE REFLECTOR	
8	XC6210106500	1	擋風板飾蓋(超黑)	WIND SHIELD COVER	
9	AF6010300000	1	PGO 銘牌	PGO STICKER	
10	BF7010100001	1	前置物掛勾	FRONT HOOK	
11	90130501801	24	十字槽圓頭自攻螺釘(M5*18L)	C-R RECESS PAN HD. TAPPING	
12	92370500003	6	U型彈簧螺帽(M5)	U TYPE SPRING NUT	
13	92040600000	2	六角凸緣螺帽(M6*1.0P)	HEXAGON FLANGE NUT (M6*1.0P)	
14	90070601501	1	十字槽扁圓頭機器螺釘	C-R TRUSS HD. MACHINE SCREW	
15	M2701010000	2	快速鉚釘	PUSH RIVET	
16	XC7010600000	1	止擋橡膠	CEASE RUBBER	
17	90190601502	1	六角凸緣螺栓(M6*15L)(鍍墨綠)	HEXAGON FLANGE BOLT(M6*15L)	

F7 脚踏板, 前下侧盖, 左右下侧盖, 左右边饰盖 (XC-125)

STEP FLOOR, FRONT UNDER COVER
LH/RH FOOTSTEP FLOOR LOWER COVER
LH/RH COVER

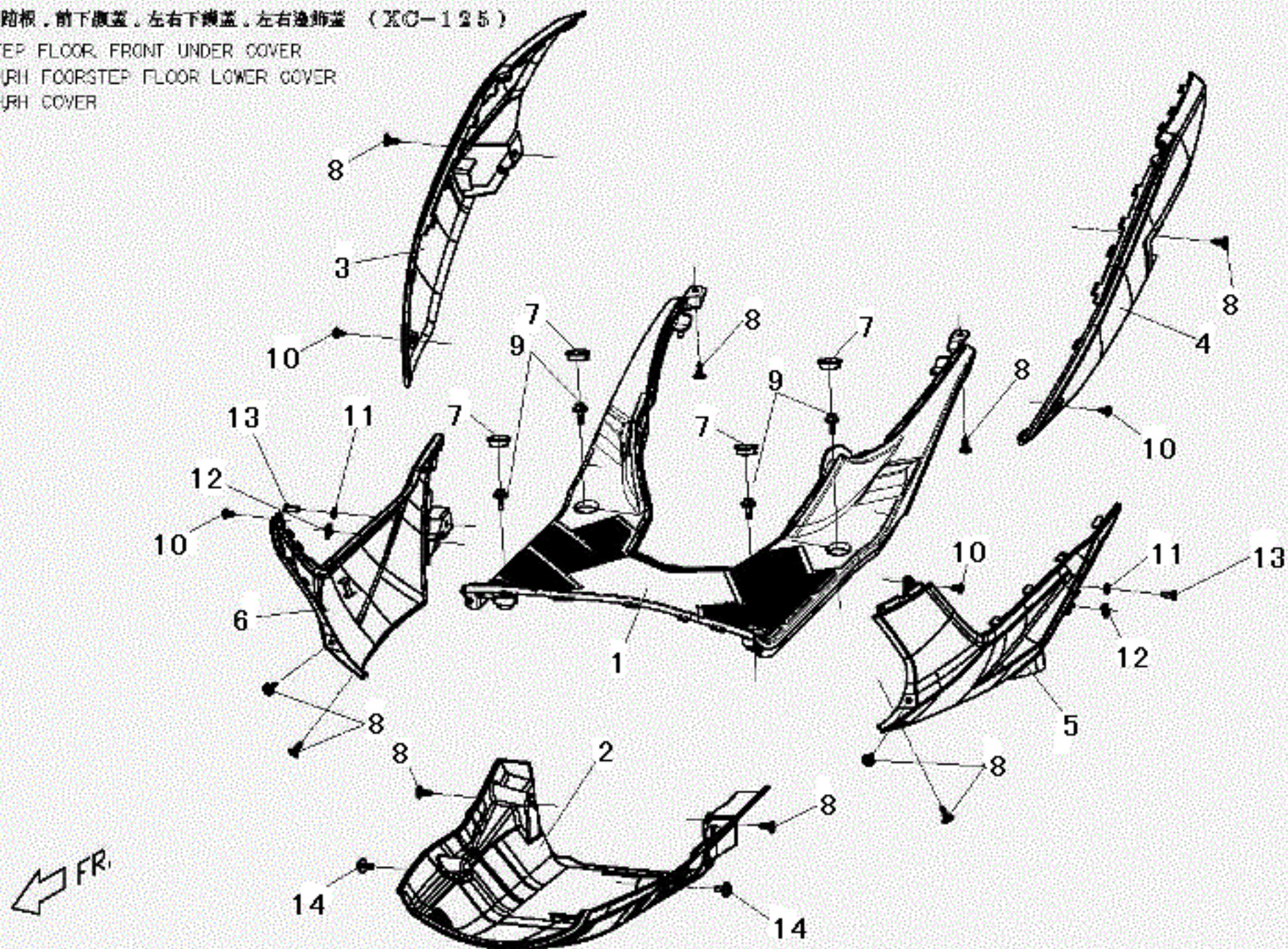

JXC-NFI-F07 F07. 腳踏板 腳踏板左右下腹蓋(F07. STEP FLOOR , LH.RH. STEP FLOOR LOWER COVER)

NO. 項目	Part No. 零件號碼	Q'TY 數量	PART NAME 零件中文名稱	PART NAME 零件英文名稱	SPECIFICATION 規格
1	XC6240006500	1	腳踏板(超黑)	STEP FLOOR	
2	XC6260206500	1	前下腹蓋(超黑)	FRONT UNDER COVER	
3	XC62D0306500	1	右邊飾蓋(超黑)	COVER,RH	
4	XC6240306500	1	左邊飾蓋(超黑)	COVER,LH	
5	XC6263007100	1	左下護蓋(雪白)	LOWER COVER(L)	
6	XC62F3007100	1	右下護蓋(雪白)	LOWER COVER(R)	
7	BF7060710000	4	防水橡膠塞	RUBBER PLUG	
8	M2701010000	10	快速鉚釘	PUSH RIVET	
9	90200602001	6	帶墊圈螺栓	BOLT WITH WASHER	
10	90130501401	4	十字槽圓頭自攻螺釘(M5*14L)-鍍G	C-R RECESS PAN HD. TAPPING	
11	92140600018	2	平墊圈	WASHER	
12	92370500003	2	U型彈簧螺帽(M5)	U TYPE SPRING NUT	
13	90040601600	2	十字槽盤頭機器螺釘(M6*16L)	CR PAN HD MACHINE SCREW	
14	90200601601	2	帶墊圈螺栓	BOLT WITH WASHER	

F8 車身蓋, 車身下蓋蓋, 後扶手, 牌照板, (XC-125)

BODY COVER, BODY LOWER COVER,
RR LUGGAGE, LICENSE PLATE,

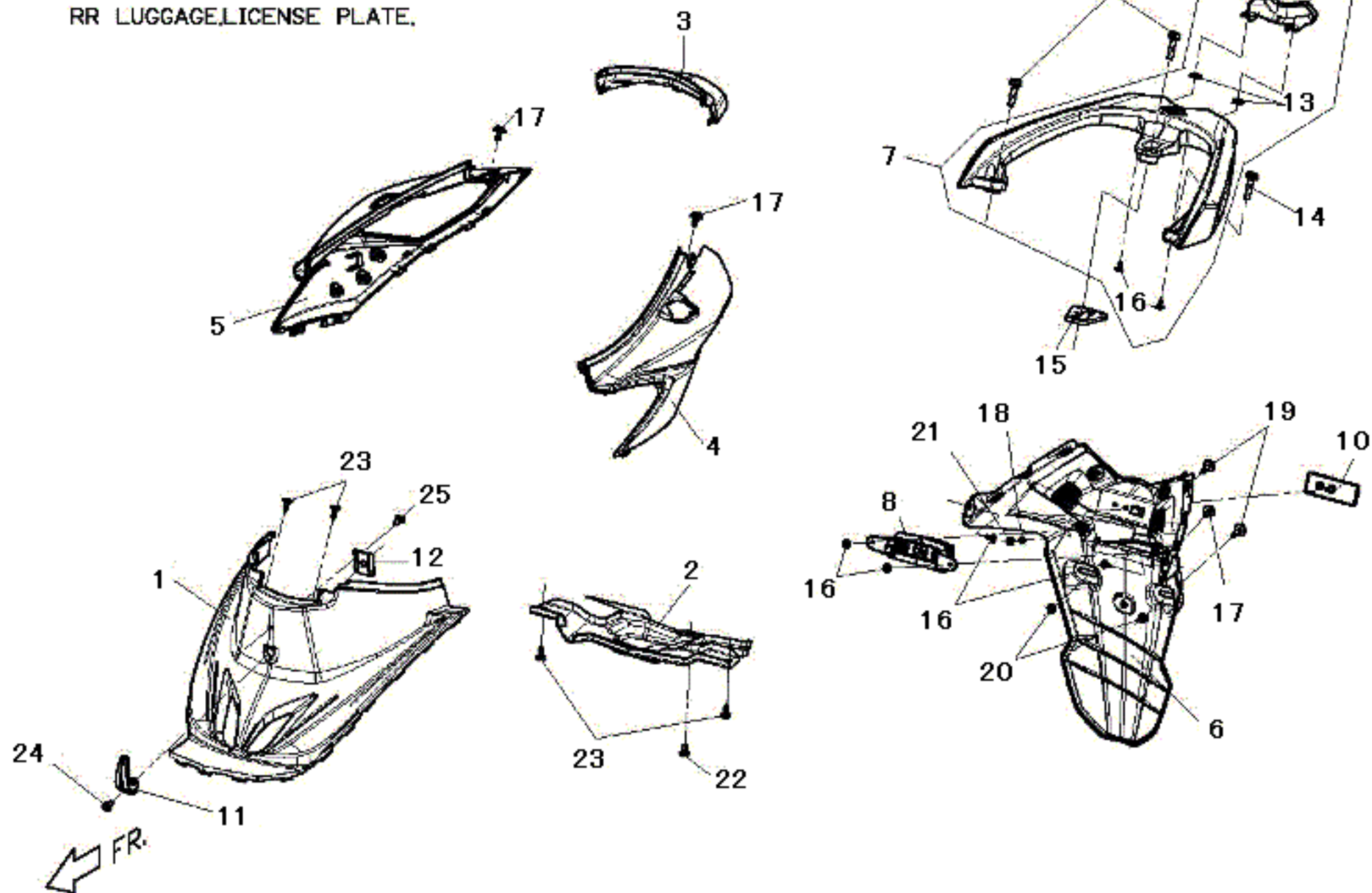

JXC-NFI-F08 F08. 前下蓋 腳踏板下腹蓋 車身蓋 後行李架 牌照板(F08. FRT LOWER COVER.STEPFLOOR LOWER COVER.BODY COVER.MIDDLE COVER. LICENSE PLATE)					
NO. 項目	Part No. 零件號碼	Q'TY 數量	PART NAME 零件中文名稱	PART NAME 零件英文名稱	SPECIFICATION 規格
1	XC6250406500	1	前胸蓋(超黑)	BODY COVER,FRONT	
2	XC6250206500	1	車身下腹蓋(超黑)	BODY COVER,LOWER	
3	XC6257006K00	1	後蓋(尊爵黑)	REAR COVER	
3	XC6257007100	1	後蓋(雪白)	REAR COVER	
4	XC6253006K00	1	左車身蓋(銳利版)(尊爵黑)	BODY COVER,LH	
4	XC6253007100	1	左車身蓋(銳利版)(雪白)	BODY COVER,LH	
4	XC6253004H00	1	左車身蓋(銳利版)(靚藍)	BODY COVER,LH	
5	XC62E3006K00	1	右車身蓋(銳利版)(尊爵黑)	BODY COVER,RH	
5	XC62E3007100	1	右車身蓋(銳利版)(雪白)	BODY COVER,RH	
5	XC62E3004H00	1	右車身蓋(銳利版)(靚藍)	BODY COVER,RH	
6	XC6360006500	1	牌照板(超黑)	LICENSE PLATE	
7	XC6760007101	1	後扶手總成(雪白)	REAR LUGGAGE BRACKET ASSY	
8	XC6669000000	1	牌照燈	LICENCE LAMP	
9	XC6760100000	1	後扶手飾蓋	RR LUGGAGE BRACKET COVER	
10	BF669010000N	1	後反光片 E-mark,DOT,台規	REFLECTOR DOT	
11	BF7010100001	1	前置物掛勾	FRONT HOOK	
12	XC7061000000	1	掛勾托架	SUPPORT BACKSEAT, HOOK	
13	92370500003	2	U型彈簧螺帽(M5)	U TYPE SPRING NUT	
14	90210803505	3	帶墊圈六角承窩螺栓	HEXAGON FLANGE BOLT	
15	XC7010700000	1	橡膠襯墊	SEALING RING	
16	90130501401	4	十字槽圓頭自攻螺釘(M5*14L)-鍍G	C-R RECESS PAN HD. TAPPING	
17	90200601601	3	帶墊圈螺栓	BOLT WITH WASHER	
18	90130501401	1	十字槽圓頭自攻螺釘(M5*14L)-鍍G	C-R RECESS PAN HD. TAPPING	
19	90200602500	2	帶墊圈螺栓	SCREW WITH WASHER	
20	92040600000	2	六角凸緣螺帽(M6*1.0P)	HEXAGON FLANGE NUT (M6*1.0P)	
21	92020500000	1	六角螺帽(M5*0.8P)	HEXAGON NUT (M5*0.8P)	
22	90190601207	1	六角凸緣螺栓鍍G	HEXAGON FLANGE BOLT(M6*1.0P*12L)	
23	M2701010000	4	快速鉚釘	PUSH RIVET	
24	90070601501	1	十字槽扁圓頭機器螺釘	C-R TRUSS HD. MACHINE SCREW	
25	XC7010600000	1	止擋橡膠	CEASE RUBBER	

F9

座墊, 置物箱 電瓶

SEAT. FR LUGGAGE. BACK LUGGAGE.
BATTERY

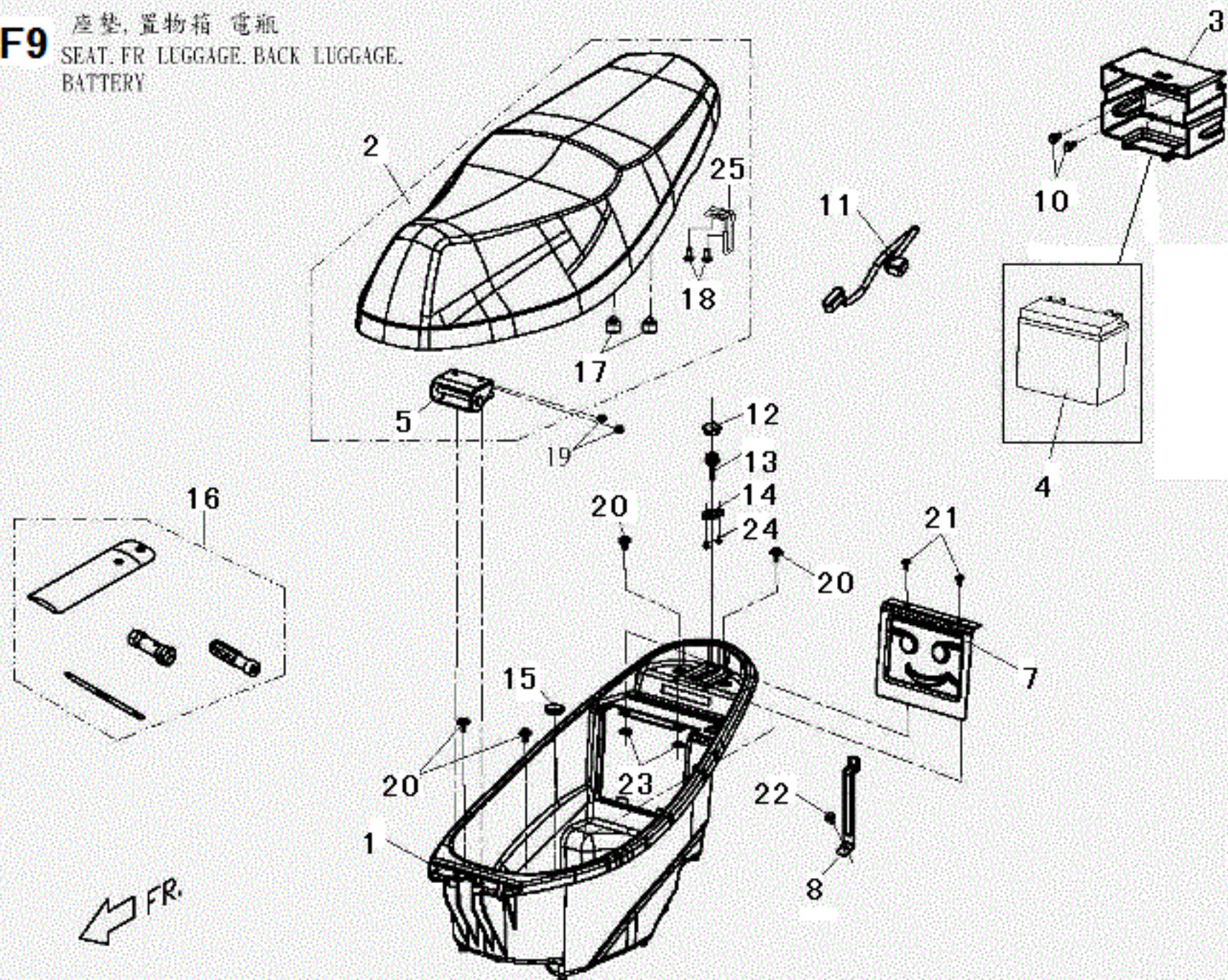

JXC-NFI-F09 F09. 坐墊 置物箱 工具包 電瓶(F09. SEAT.FR LUGGAGE. BACK LUGGAGE.BATTERY)

NO. 項目	Part No. 零件號碼	Q'TY 數量	PART NAME 零件中文名稱	PART NAME 零件英文名稱	SPECIFICATION 規格
1	XC6810000000	1	置物箱總成	LUGGAGE COMP	
2	XC6710000000	1	座墊總成	SEAT COMP	
3	XC6810400000	1	電瓶盒底座	BATTERY BOX PEDESTAL	
4	C15830030000	1	電瓶(湯淺 YTX9-BS)	BATTERY ASSY	
5	XC67A1000000	1	前取付	BRACKET	
7	XC6810100000	1	電瓶盒蓋	BATTERY COVER	
8	XC7060600000	1	電瓶固定板	FIXED PLATE,BATTERY	
10	90190601502	2	六角凸緣螺栓(M6*15L)(鍍墨綠)	HEXAGON FLANGE BOLT(M6*15L)	
11	XC5830200000	1	電瓶正極線	BATTERY(+)LINE	
12	ES6810510000	1	橡膠塞	RUBBER PLUG	
13	ES581710000	1	診斷接頭	DIAGNOSE ADAPTOR	
14	M2706010000	1	診斷接頭固定板	FIXED PLATE, DIAGNOSE JOIN	
15	C1042030000	1	橡膠塞	RUBBER PLUG	
16	P6706540000	1	工具包總成	TOOL SET	
17	XC67A0200000	2	緩衝橡膠	RUBBER	
18	XC67A0900000	2	十字頭螺栓	SCREW	
19	XC67A1100000	2	螺帽	NUT	
20	90200601601	4	帶墊圈螺栓	BOLT WITH WASHER	
21	90130501401	2	十字槽圓頭自攻螺釘(M5*14L)-鍍G	C-R RECESS PAN HD. TAPPING	
22	90190601207	1	六角凸緣螺栓鍍G	HEXAGON FLANGE BOLT(M6*1.0P*12L)	
23	92370500003	2	U型彈簧螺帽(M5)	U TYPE SPRING NUT	
24	90150400800	2	十字槽扁圓頭自攻螺釘	CR TRUSS HD TAPPING SCREW(M4*8L)	
25	XC67A0100000	1	後取付	REAR BRACKET	

F10. 頭燈.後燈 方向燈
(HANDLE LAPM : LICENSE PLATE)

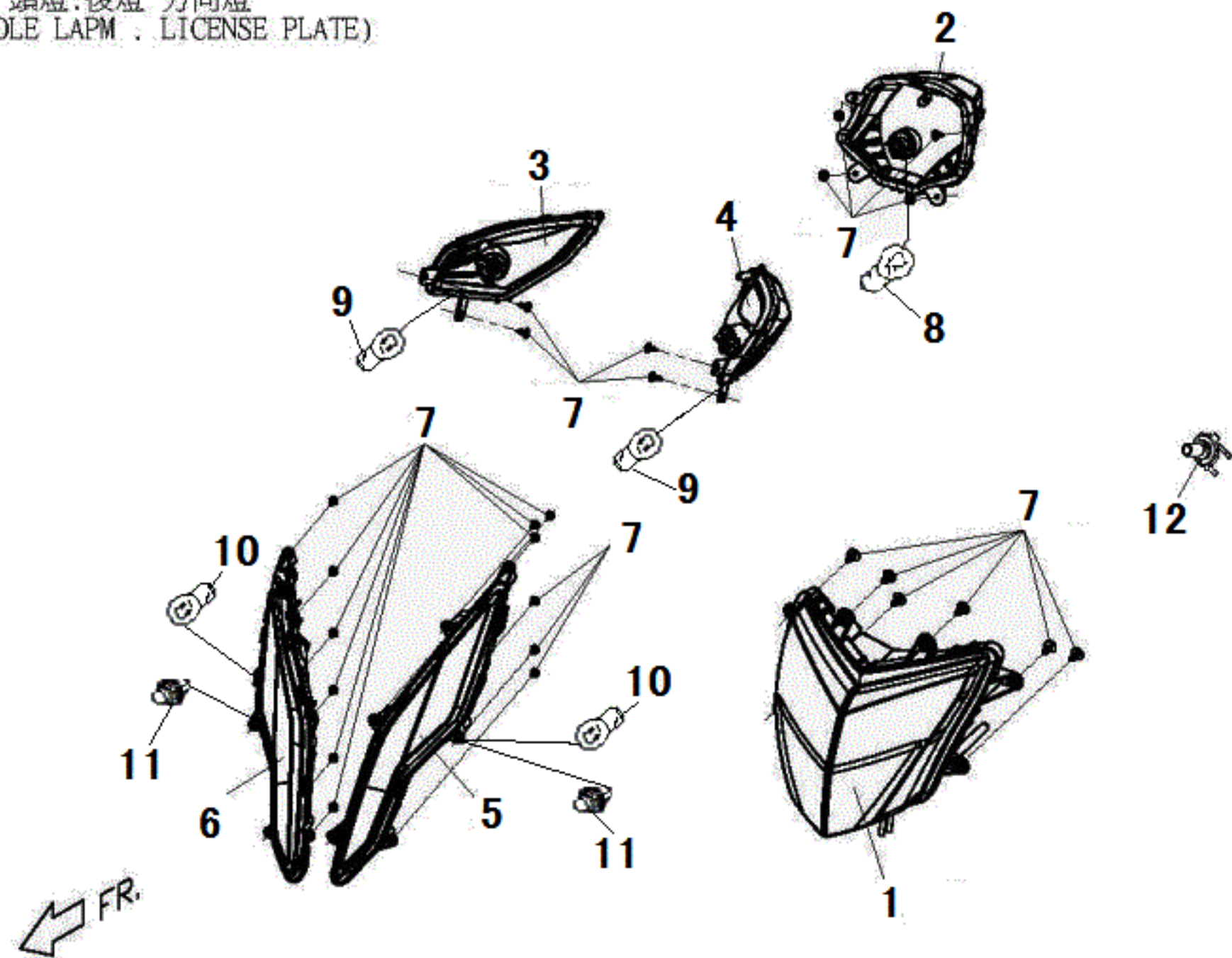

JXC-NFI-F10 F10. 頭燈.後燈 方向燈(F10. HANDLE LAPM . LICENSE PLATE)

NO. 項目	Part No. 零件號碼	Q'TY 數量	PART NAME 零件中文名稱	PART NAME 零件英文名稱	SPECIFICATION 規格
1	XC6610000000	1	頭燈總成 (E mark/DOT)	HEAD LLIGHT COMP	
2	XC6660010000	1	後燈總成	LAMP ASSY,REAR	
3	XC66H0100000	1	右後方向燈組合	RR SIGNAL LAMP,RH	
4	XC66G0100000	1	左後方向燈組合	REAR SIGNAL LAMP,LH	
5	XC66C0100000	1	左前方向燈組合	SIGNAL LAMP RACK, LH	
6	XC66D0100000	1	右前方向燈組合	FR SIGNAL LAMP, RH	
7	90130501401	26	十字槽圓頭自攻螺釘(M5*14L)-鍍G	C-R RECESS PAN HD. TAPPING	
8	98311221051	1	燈泡(21W/5W,Emark)	BRAKING BULB	REAR LAMP
9	98211210990	2	燈泡(10W,橙色)	BULB(10W)	REAR LAMP
10	98211210990	2	燈泡(10W,橙色)	BULB(10W)	SIGNAL LAMP
11	98231205001	2	位置燈泡	POSITION LAMP (12V-5W)	SIGNAL LAMP
12	98151260551	1	燈泡(12V 60/55W)	HEADLAMP BULB	H4

JXC-NFI-F11 F11. 汽油箱(F11. FUEL TANK)

NO. 項目	Part No. 零件號碼	Q'TY 數量	PART NAME 零件中文名稱	PART NAME 零件英文名稱	SPECIFICATION 規格
1	XC5215000000	1	汽油箱(鐵)(電噴版)	FUEL TANK	
2	AF5218000000	1	汽油泵總成(電噴)	Fuel pump module	
3	XC5217000001	1	汽油量計組合(數位錶)	FUEL GUAGE COMP.	
4	XC5260200000	1	汽油管(加油口至油箱)	FUEL FILTER ASSY	
5	XC5260100000	1	高壓油管(油箱至噴油嘴帽蓋接頭)	OIL PIPE	
6	XC7060500000	1	汽油泵保護板	pump protective stand	
7	ES706020000	1	導線夾	WIRE CLIP	
8	XC7010200000	1	可拆式束帶(ψ10 ψ20)	REMOVEABLE CABLE TIE	
9	B87060910000	1	夾緊環	CLIP	
10	BF7061010000	1	夾緊環	CLIP	
11	ES706020000	1	導線夾	WIRE CLIP	
12	ES706010000	1	管束	CLIP	
13	90180501600	10	六角凸緣螺栓	HEXAGON FLANGE BOLT	
14	90200601202	4	帶墊圈螺栓	BOLT WITH WASHER	
15	90190601002	2	六角凸緣螺栓(M6*10L)	HEXAGEON FLANGE BOLT(M6*10L)	

F12. 車架 (XC-125)
FRAME

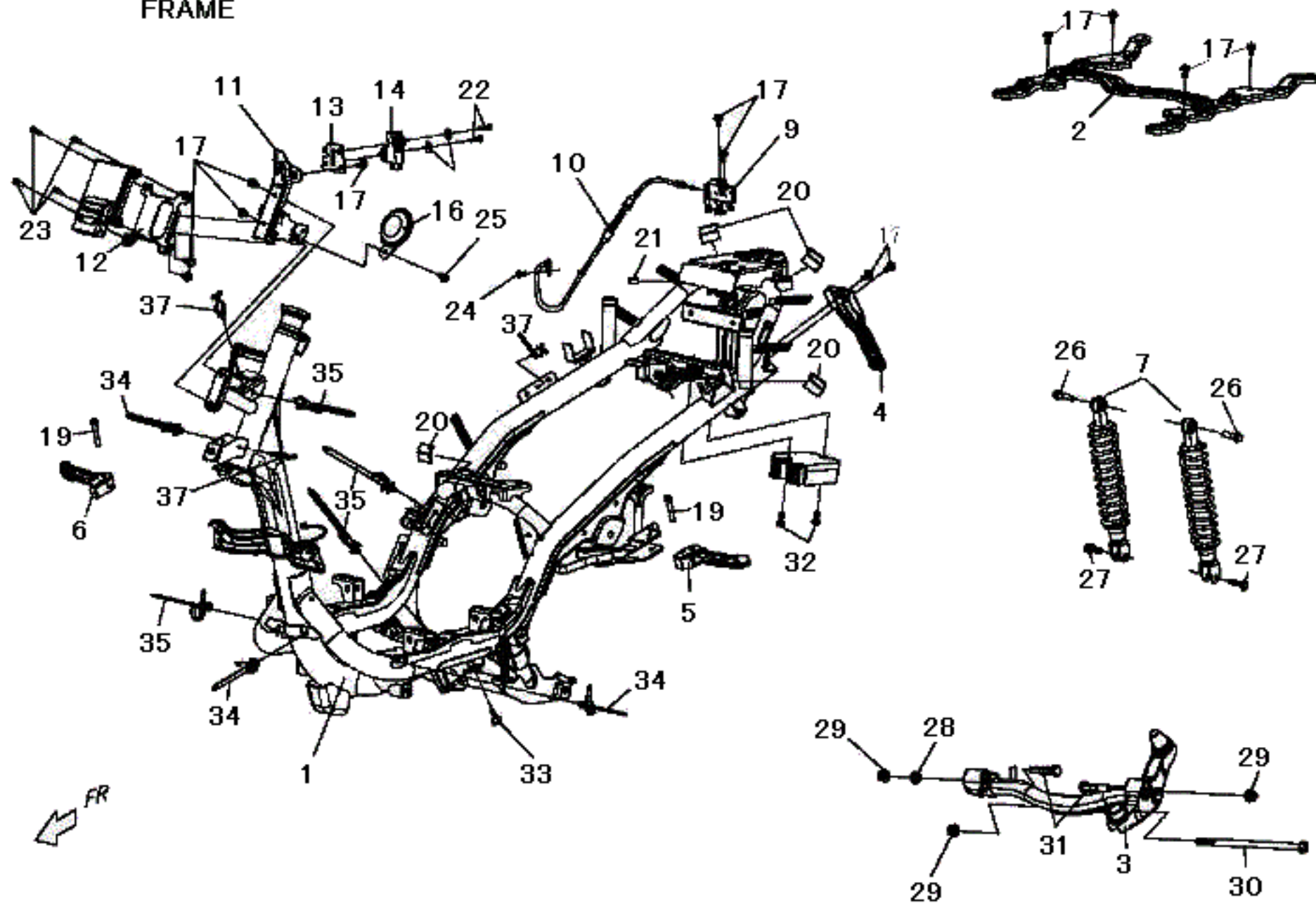

JXC-NFI-F12 F12. 車架(F12. FRAME)

NO. 項目	Part No. 零件號碼	Q'TY 數量	PART NAME 零件中文名稱	PART NAME 零件英文名稱	SPECIFICATION 規格
1	XC42S0000000	1	車架總成(售服件)	FRAME ASSY	
2	XC7060706000	1	腳踏板支撐架(E.D.黑色)	SUPPORT BRACKRT PEDAL	
3	XC4860000000	1	引擎吊架本體熔接組合	ENGINE HANGER COMP.	
4	XC7060100000	1	牌照板連接板	LINK PLATE, LICENCE PLATE	
5	BA4630100000	1	後座腳踏桿(左)	PEDAL LEVER (L)	
6	BA4630200000	1	後座腳踏桿(右)	PEDAL LEVER (R)	
7	XC4810000000	2	後避震器總成(雙, 紅色)	REAR SUSPENSION	
9	BF6713010000	1	座墊鎖座組合	SEATLOCK COMP.	
10	XC6711200000	1	座墊鎖拉桿線	SEAT LOCK LEVER CABLE	
11	XC7060200000	1	擋風板連接板	LINK PLATE, WINDSHIELD	
12	AF4212706000	1	E.C.U.固定板 (E.D)	E.C.U. FIXED PLATE	
13	AF7060100000	1	傾倒開關固定板	TOPPLE SWITCH FIXED PLATE	
14	XC5891000000	1	傾倒感知器	TOPPLE SWITCH	
16	C1583600000	1	喇叭	HORN	
17	90190601207	13	六角凸緣螺栓鍍G	HEXAGON FLANGE BOLT(M6*1.0P*12L)	
18	92140400003	2	平墊圈(4.2D*16D*1.6T)	WASHER	
19	90190604001	2	六角凸緣螺栓	HEXAGON FLANGE BOLT (M6*40L)	
20	BF7011900000	4	緩衝泡棉	FOAM CUSHION	
21	AF7061300000	1	方型螺帽	SQUARE .NUT	
22	90070402000	2	十字槽扁圓頭機器螺釘	CR ROUND HD MACHINE SCREW	

JXC-NFI-F12 F12. 車架(F12. FRAME)

NO. 項目	Part No. 零件號碼	Q'TY 數量	PART NAME 零件中文名稱	PART NAME 零件英文名稱	SPECIFICATION 規格
23	90210501600	4	六角承窩螺栓	BOLT	
24	90050501202	1	十字槽圓頭機器螺釘-鍍G	CR ROUND HD MACHINE SCREW	
25	90190801202	1	六角凸緣螺栓鍍墨綠	HEXAGON FLANGE BOLT (M8*12L)	
26	90191004002	3	六角凸緣螺栓(M10*P1.25*L40)	HEXAGON FLANGE BOLT	
27	90190803201	3	六角凸緣螺栓(M8*32L)	HEXAGON FLANGE BOLT	
28	XC4860100000	1	襯套	BUSH	
29	92061000005	3	六角防鬆螺帽(M10*1.25P)-鍍G	HEXAGON FLANGE NUT	
30	90191018001	1	六角凸緣螺栓-鍍G	HEXAGON FLANGE BOLT	
31	XC4860200000	2	方型螺栓	SQUARE. BOLT	
32	90190601605	2	六角凸緣螺栓<耐落>鍍G	HEXAGON FLANGE BOLT	
33	AF7010300000	1	緩衝襯墊(側腳柱)	CUSHION-SIDE STAND	
34	XC7010200000	4	可拆式束帶(ψ10~ψ20)	REMOVEABLE CABLE TIE	
35	XC7010300000	6	可拆式束帶(ψ10~ψ30)	REMOVEABLE CABLE TIE	
37	AF7011300000	2	管夾	CLIP	

EL3 主 配 線 WIRE HARNESS

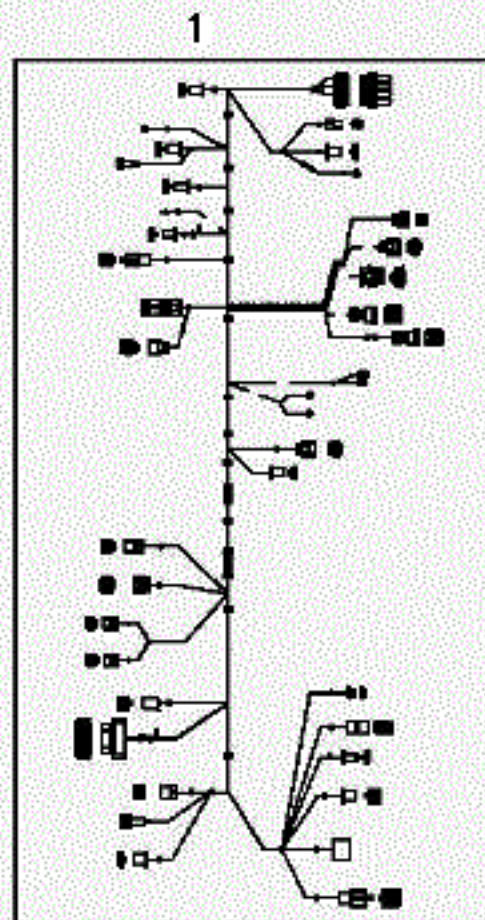
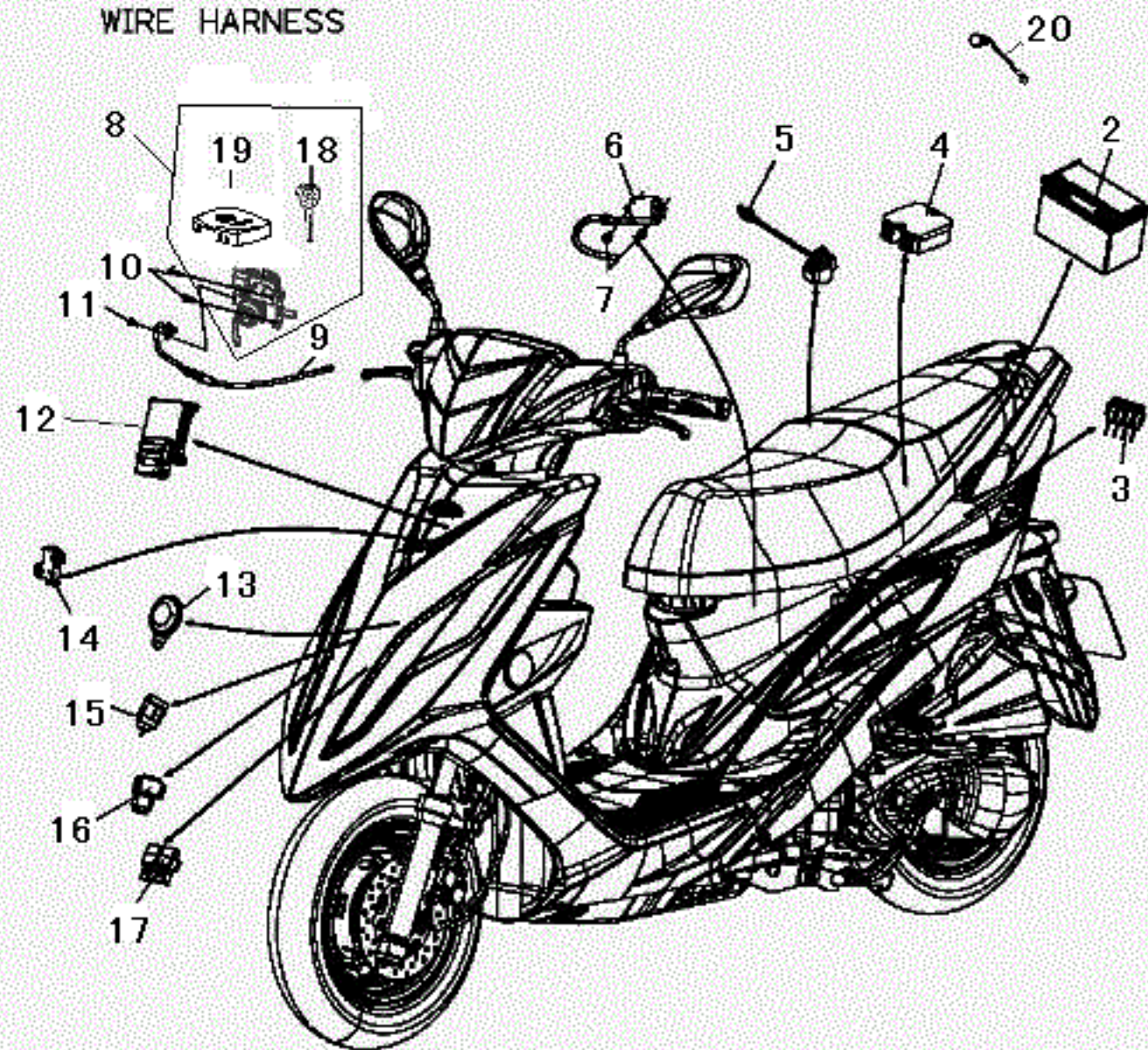

JXC-NFI-F13 F13. 主配線(F13. WIRE HARNESS)

NO. 項目	Part No. 零件號碼	Q'TY 數量	PART NAME 零件中文名稱	PART NAME 零件英文名稱	SPECIFICATION 規格
1	XC5816010001	1	主配線總成(數位碼錶)	HARNESS.WIRE	
2	C15830030000	1	電瓶(湯淺 YTX9-BS)	BATTERY ASSY	
3	98701200000	1	保險絲盒	fuse box	
4	XC5840000000	1	電壓調整器總成	VOL REGULATOR COMP.	
5	XC5810000000	1	起動繼電器(12V/100A)	STARTER RELAY ASSY	
6	XC5846000000	1	點火線圈總成	IGNITION COIL COMP.	
7	90190601605	2	六角凸緣螺栓<耐落>鍍G	HEXAGON FLANGE BLOT	
8	XC5520000000	1	電源鎖總成	IGNITION SWITCH COMP.	
9	BF5213110000	1	油箱蓋拉桿線	TANK COVER LEVER CABLE	
10	90040602003	2	十字槽盤頭機器螺釘(墨綠色)	CR PAN HD MACHINE SCREW	
11	90050501202	1	十字槽圓頭機器螺釘-鍍G	CR ROUND HD MACHINE SCREW	
12	XC5890000000	1	ECU(電子噴射控制元件)	ECU	
13	C1583600000	1	喇叭	HORN	
14	XC5891000000	1	傾倒感知器	TOPPLE SWITCH	
15	P2586011000	1	方向繼電器總成(黑一般)	FLASHER RELAY ASSY	
16	AF5825000001	1	大燈控制器(溢揚)	HEAD LIGHT CONTROLLER	
17	ES581200000	1	繼電器	relay	
18	AF55B11100**	1	鑰匙(**)	KEY (持ち手部分の赤い部品にキーナンバーあり)	部品番号末尾**にキーナンバーが入ります
19	XC55B02000**	1	磁石防盜面蓋(**)	magnet burglar-proof cover	部品番号末尾**にキーナンバーが入ります
20	XC5816600000	1	頭燈常亮連接線	HEAD LIGHT CONNECTINGN WIRE	

F14 中脚柱, 侧脚柱 (XC-125)
CENTER STAND, SIDE STAND

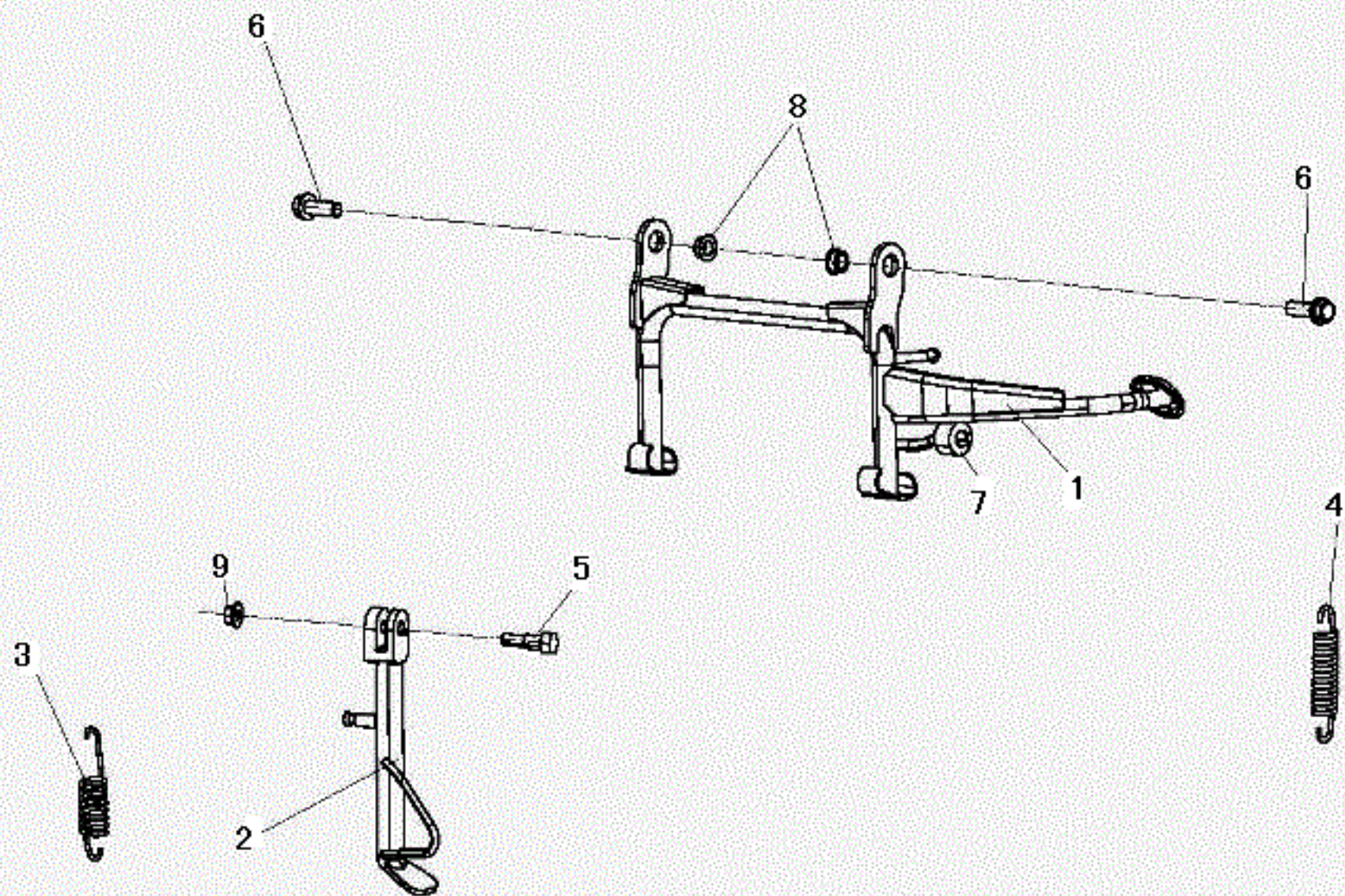

JXC-NFI-F14 F14. 中腳柱/側腳柱(F14. CENTER STAND,SIDE STAND)					
NO. 項目	Part No. 零件號碼	Q'TY 數量	PART NAME 零件中文名稱	PART NAME 零件英文名稱	SPECIFICATION 規格
1	XC4610006000	1	中腳柱組合(E.D)	CENTER STAND ASSY	
2	XC4620006000	1	側腳柱總成	SIDE STAND ASSY	
3	C2462120000	1	側腳柱彈簧	SPRING,SIDE STAND	
4	E1461121000	1	彈簧	SPRING	
5	90020803201	1	六角頭螺栓(段付)	HEXIGON HEAD BOLT	
6	90191002802	2	六角凸緣螺栓(M10*1.25P*28L)G	HEXAGON FLANGE BOLT	
7	P146A011000	1	緩衝橡膠	CUSHION RUBBER	
8	C24610110000	2	襯套	SLIDE BUSH	
9	92060800002	1	六角凸緣螺帽-防鬆-鍍G	HEXAGON FLANGE NUT	

F15 雙向通氣閥組合、油箱蓋、加油口座、(XC-125)

TWO-WAY VENT VALVE FUEL TANK COVER, GAS CAP

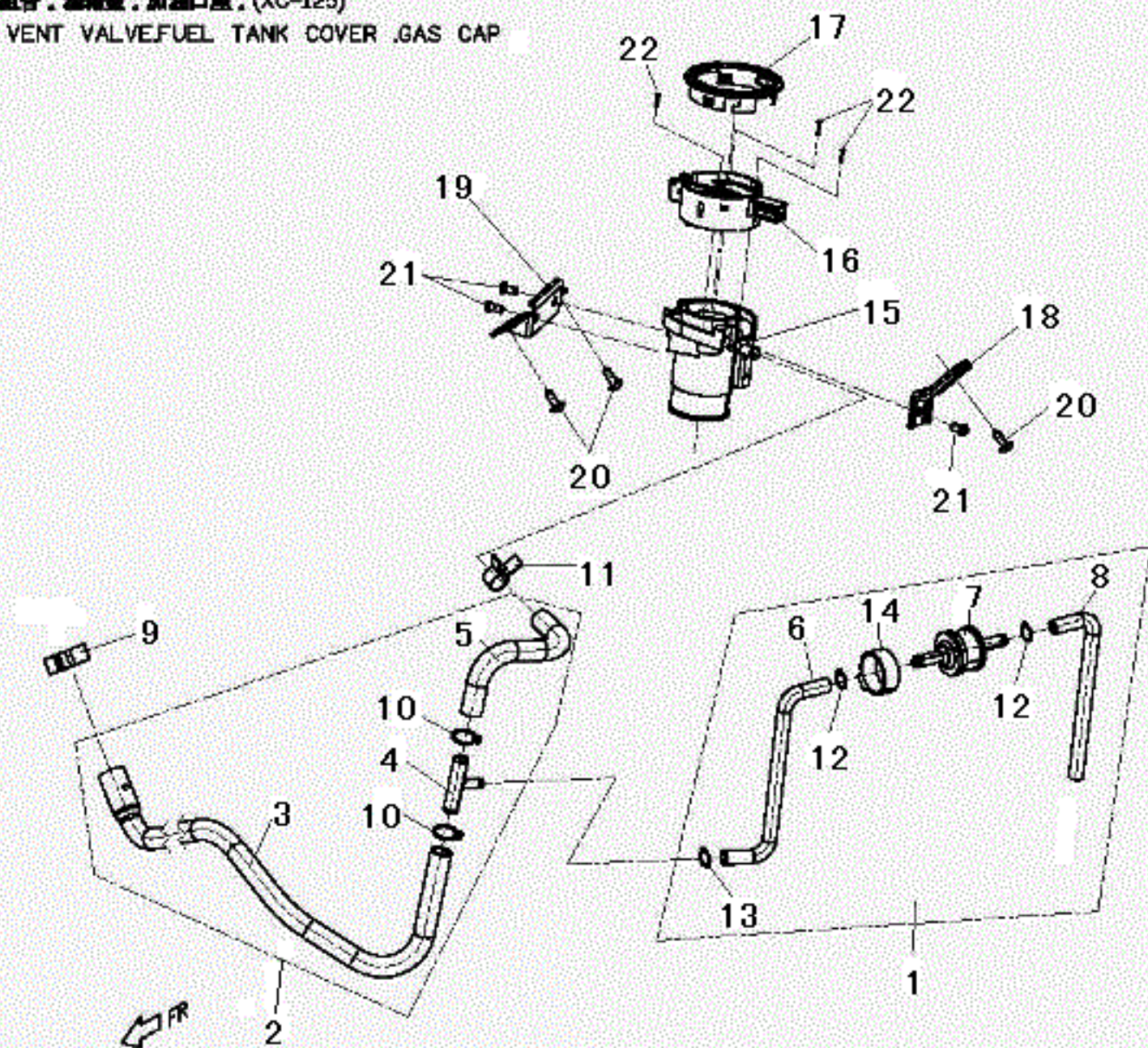

JXC-NFI-F15 F15. 燃料蒸發HC控制系統(F15. EEC.SYSTEM)

NO. 項目	Part No. 零件號碼	Q'TY 數量	PART NAME 零件中文名稱	PART NAME 零件英文名稱	SPECIFICATION 規格
1	XC5240000000	1	雙向通氣閥組合	two-way vent valve	
2	XC5213500000	1	三通管組合	THREE WAY ASSY	
3	XC5260500000	1	油管D(油箱至三通管)	FUEL HOSE	
4	BF5213400000	1	三通管	THREE WAY	
5	XC5260400000	1	油管C(加油口座至三通管)	FUEL HOSE	
6	XC5240100000	1	橡膠管E(溢油切斷閥至三通)	RUBBER HOSE	
7	J35240400000	1	溢油切斷閥	FCV	
8	J35240800000	1	橡膠管E(溢油切斷閥至大氣)	RUBBER HOSE E	
9	92221500000	1	板狀管夾	HOSE CLAMP	
10	92201200000	2	軟管夾	HOSE CLAMP	
11	92211200001	1	軟管夾	HOSE CLAMP	
12	AF52D0100000	2	線狀管夾(內徑8.7mm)	CLIP	
13	AF52D0200000	1	線狀管夾(內徑7.6mm)	CLIP	
14	AF5240800000	1	橡膠托架	RUBBER BRACKET	
15	BF5213210000	1	油箱加油口座	GAS CAP BASE	
16	AF5213026D00	1	汽油箱蓋組合(霧面黑)	TANK COVER COMP.	
17	AF5213307D00	1	油箱蓋飾蓋(星光灰)	TANK ,INNER COVER	
18	XC7060300000	1	加油口座固定板(A)	FIEXD PLATE ,GAS CAP(A)	
19	XC7060400000	1	加油口座固定板(B)	FIEXD PLATE ,GAS CAP(B)	
20	90130501401	3	十字槽圓頭自攻螺釘(M5*14L)-鍍G	C-R RECESS PAN HD. TAPPING	
21	90050400800	3	十字槽圓頭機器螺釘	CR ROUND HD MACHINE SCREW	
22	90050401600	3	十字槽圓頭機器螺釘(M4*16L)	CR ROUND HD MACHINE SCREW	

JXC-F16



1

TO KEEP SCOOTER RUNNING SMOOTHLY,
CHANGE ENGINE OIL AT 300 Km FOR A
NEW SCOOTER, THEN EVERY 3000 Km
PERIODICALLY.

2



3

警 告
<ul style="list-style-type: none"> ・交通法規を守り安全運転をしましょう。 ・運行前の点検を実施しましょう。 ・ヘルメットを正しくかぶりましょう。不適切な着用は、転倒時に激しく怪我をする恐れがあります。 ・マフラーは熱くなります。触れることの無いように注意しましょう。 ・また人が居ない場所に駐車するなどの配慮をしましょう。 ・ヘッドライトは昼間はロービーム点灯しましょう。 ・夜間の走行など必要に応じてハイビームを使用しましょう。 ・走り出す前には必ずサイドスタンドが上がっていることを確認しましょう。 ・サイドスタンドをかけたまま走行すると走行に支障をきたす恐れがあります。 ・安全運転や迷惑防止のため違法改造は行わないようにしましょう。 ・定められた点検整備を回行しましょう。

4



5



6



7

PGO 8



9

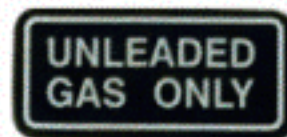

10



11

JXC-NFI-F16 F16. 貼紙(F16. LABELS)

NO. 項目	Part No. 零件號碼	Q'TY 數量	PART NAME 零件中文名稱	PART NAME 零件英文名稱	SPECIFICATION 規格
1	AF6010600000	1	前土除貼紙(日本)	REFLECTOR STICKER,FRT FENDER	
2	C16030120001	1	機油更換貼紙(外銷)	OIL CHANGE LABEL	
3	C26012120000	1	後反光貼紙	RR REFLECTOR PAPER	
4	C26030030000	1	注意事項貼紙(日文)	NOTICE STICKER	
5	XC6010200000	1	左擋風板BON銘板	WINDSHIELD BON LABEL, LH	
6	XC6010300000	1	左車身BON銘板	BODY COVER BON PLATE L	
7	XC6010400000	1	右車身BON銘板	BODY COVER BON PLATE_R	
8	J36010700000	2	PGO貼紙(黑)	PGO,LABEL	
9	XC6010500000	1	STOP & GO貼紙	STOP & GO LABEL	
10	P1603040000	1	汽油使用貼紙(英文)	FUEL TYPE LABEL	
11	P66015010000	1	MADE IN TAIWAN貼紙	MADE IN TAIWAN STICKER	